時報

THE EASTERN TIMES.

中華民國八年五月念一日即舊曆己未年四月念二日

西曆一千九百十九年五月念一日 星期三

第五千三百四十四號

今天四張售大洋三分

本館開設上海望平街第六號 電話一千二百零一號

外埠寄報連郵費 ○中國境內全年十二元半年六元 ○日本境內全年十二元半年六元 ○歐美各國全年十八元半年九元 (報費先惠概不欠)

廣告列例 封面二行起第一天每行一元 [illegible]

(中華郵政特准掛號立券之報紙)

本報今日第四張醫學周刊閱者注意

上海聖約翰大學招考大中兩學插班生

欲知詳細請看後幅廣告

聲明

約翰中學學生三十人得家長同意要求退學現已出校者人名列後

岑仁山 潘鏡澄 張星甫 陳福海 董毅驤 王鴻讓 黃裕署 朱觀明 吳鼎生 陳鑑明 王大同 秦錫疇 蔡其敏 蔡樸偉 蔡仁城 宣彭 周樣生 宣剛 張國祥 呂偶 沃嗣疇 徐[illegible] 華夔龍 韋伯勝 丁天熊 韋伯祥 應業任 汪燕亭 榮獨山 凌冊民

上海貧兒院謝華蘭谷善士以文孫彌月之筵資移助洋一百元

敝院幸蒙各界善士捐助成立向無公家補助近因米珠薪桂衣服膳食[illegible]承華善士以文孫彌月筵資移助洋一百元喜鑫斯之衍慶咸里懸權拜鴻惠之遙頒孤寒感德[illegible]謹此道謝奉揚仁風 總董周晉鑣 院長施則敬 經濟部董蘇本炎 主事高壽田同啟

項松茂致商學聯合會來函

奉讀賜書甚佩熱忱深堪嘉尚來函詰詢敝藥房商標註冊一事敝藥房所用商標民國元年呈請工商部註冊外又分向日本香港美國法國暹羅等各國政府註冊者用意在提防奸商假冒藉以抵制耳即從前祥茂皂德國顏料請海關道出示保護亦此意耳查法治國例凡商人使用商標均須呈遞商標局註冊審查明確方許登錄登錄後即得法律上保護之利益乃某國商人仿冒伎倆百出是以鄙見凡我國著名物品及通行使用之商標宜至某國註冊尤爲緊要並非以良好藥品求庇外人知識部人區區苦衷一經說明諒可恍然也因來函未明地址爲此登報奉答諸祈亮察 項松茂謹復

法律館王寵惠總裁之夫人楊夫人於陽曆五月十三日午刻病終醫院權厝隆安寺擇日領帖奉訃謹先佈聞

北京石達子廟王宅家人稟報

甲1093

浙江義券事務局宣示第六期五大獎號碼

第一獎 第二萬一千七百十八號 正號上海廣萬源承銷 副號蘇州均益公司承銷

第二獎 第一萬七千六百九十二號 正號鎮源利承銷 副號天津德源銀號承銷

第三獎 第二萬九千一百七十二號 正號揚州義記承銷 副號上海葉宏茂承銷

第四獎 第一萬四千九百六十二號 正號紹興同鳳春承銷 副號南京震源莊承銷 又第三萬六千六百零四號 正號諸暨五福成承銷 副號蘇州鉅泰承銷

第五獎 第一萬三千四百十八號 正號杭州悲通承銷 副號揚州五洲藥房承銷 又第三萬四千七百八十四號 正號杭州義記承銷 副號嘉興永最利承銷

上海民國路盧家灣 紫來街 廣萬源南號 分號 浙江湖北券頭彩三五彩四誌喜

湖北券 四月二十開出二彩第一千七百五十九號又三彩四千七百二十八號又五彩一萬六千五百六十一號

塘工券 四月二十一開出頭彩二萬一千七百十八號均由本號門莊分條售出得主壘街容收齊再行佈告今繼售各種獎券開彩期近迭來再奪錦標幸勿失此良機爲荷

三洋涇橋 廣萬源總號謹啟

商務印書館自製

▲動物模型 每種一元五角至二元半

▲植物模型 每種二元三角至六元

▲植物(放大)(發生)模型 六種 每種十八元

▲鑛物結晶模型 三十種至六十種 每組九元至十八元

此外尚有多種另詳目錄

講求動物植物礦物學者非備具模型不能指示真切然非自行製造則漏卮之巨奚堪計數本館因是延聘技師加工製造凡學校中必須之模型無不備具如承采用極所歡迎

商務印書館啟事

連日疊接各處來函諄囑敝公司提倡國貨具承不棄曷勝感佩查敝公司出版書籍用本國紙者將近三千冊三年以來更疊次派人至湖南江西福建產紙地方分途採辦冀可增加無如產額有限供不應求迫不得已仍不得不兼用西洋之紙至儀器等類敝公司久已設廠自製已成者約得二千種茲畧列如下

▲理化器械(五百七十餘種) ▲博物器械(一百餘種) ▲測繪器械(九十餘種)

▲標本模型(二百四十餘種) ▲文房用品(六百四十餘種) ▲音樂器械(五十餘種)

▲體操器械(一百十餘種) ▲玩具恩物(一百八十餘種)

現正竭力擴充以備各界採購如蒙惠臨敝廠參觀指示一切尤爲歡迎謹此陳明恕不函覆

四十八小時包斷烟癮 救國救民 戒烟奇藥水

諸君諸君自滬上存土焚燬之後鴉片之命運日絕一日現在英法租界又將會同取締嚴禁從此毒氛將除使我黑籍同胞不能自由吸食矣鄙人前在美國由外人秘傳一種奇異藥水無論男女烟癮大小祇需服藥一瓶可在兩天之中包戒斷絕戒後可使身體强壯飲食增多且能心神愉快辦事照常斷無疲倦之力輕吐瀉等患(其中並無嗎啡毒質如有化驗出者可向法庭起訴)自上年發明以來經此完全戒絕者已有千萬餘人無不稱爲神奇始信不謬今爲普救同胞起見每瓶仍收藥本洋二元外埠函購另加寄費洋三角際此烟禁最嚴迫尚望○吸烟諸君趕緊早戒勿再觀望而致燃眉不及也○沈思棟謹啟○總經理上海英大馬路口江西路三十九號美通洋行 甲1380

做鞋子 看好樣

買香烟 看內行

久吸香烟者必精選擇香烟 紐約牌香烟即著名藍錫包 彼等所認爲最佳之香烟也 倘君能吸其所吸之烟 又何至歷試他種香烟而靡耗金錢哉

英美烟公司

(26)

中法儲蓄會徵求會員啓

竊慨夫風俗奢靡生計日艱倡導挽回匹夫有責年來泰西各國儲蓄會盛行其宗旨使社會上各節其勞動所得之金錢按期存儲而爲之生利平時無浪費之虞期滿有事蓄之資又自得獎之希望故盛行迅速幾遍全歐上海本館金之地中外名流目擊心怵爰籌足基本金組織中法儲蓄會爲扶植元氣於風俗生計實大有裨益特是經營伊始非得男女各界具易俗移風之願者先生[illegible]迎深望[illegible]華之習而戶饒家給富强實基於是矣[illegible] 地址四馬路外灘六號 甲1304

新華儲蓄銀行上海分行開幕廣告

本行資本五百萬元 專辦各種儲蓄兼營商業及一切銀行業務 總行設在北京開辦已經六載現在添設上海分行 地點在拋球場後面天津路鴻仁里口 茲擇於五月二十四日(即夏歷四月二十五日)正式開幕特此廣告

電話中央四七一四 甲703

利華商業兼辦儲蓄銀行招股廣告

本銀行遵照中華民國條例股份有限公司規定招集資本銀五十萬元經理商業銀行兼辦儲蓄各項業務今由發起人先經認定五千股計銀二十五萬元茲特招募五千股每股五十元(另訂招股章程)如願入股者請向本銀行籌備處(南京路民昌里慎昌號內)及各發起人處取閱章程至本銀行股欵現託北京路中華商業銀行代收隨給收條此佈 甲917

發起人 朱葆三 李柏葆 項嵩齡 戴運來 樂振葆 周庭芳 謝蘅牕 沈聯芳 聞蘭亭 嚴漁三 李志方 陳文鑑 柳鉦棠 錢達三 仝啟

鹽業銀行廣告

本銀行額定資本五百萬元現在收足二百五十萬元歷年提存各項公積金共五十一萬餘元盈餘滾存十二萬餘元經財政部核准有代理國庫權專辦銀行一切業務總行設在北京前門外西河沿 分行設天津法租界八號路 上海英租界北京路十號 漢口英租界一碼頭 南京下關惠民橋西 揚州左衛街 信陽州車站 [illegible]等處 其餘各省會商埠內有通匯機關凡蒙惠顧無不格外克己以酬雅意特此廣告

金城銀行廣告

本行遵照公司條例集資本銀二百萬元經理商業銀行各項業務所有存放[illegible]天津總行設在法租界七號路[illegible]北京分行設在[illegible]漢口分行[illegible]上海分行[illegible]其他各部[illegible]

湘災急振聯合勸募通告

[illegible]

上海中國義振會 上海中國濟生會 上海麥根路玉佛寺內佛教慈悲會 上海後馬路乾記弄口聯義善會總辦事處 上海新閘橋北大統路閘北慈善團 上海六馬路仁濟堂 全啓

浙江義券事務局宣示第五期三大獎得獎人姓名住址

第一獎第二萬一千七百四十六號由嘉興大利公司轉批與嘉善西塘鎮怡和祥門售 嘉善西塘鎮警察局陳君得一條 嘉善西塘鎮人和源錢店富君得一條 嘉善西塘鎮西街王君得一條 嘉善西塘鎮鴻源綢緞店吳梅莊得三條 嘉善西塘鎮鴻源綢緞店吳同利得二條 嘉善西塘鎮學校教員周冷儕得一條 嘉善火燒浜朱君得一條 第二獎第二萬四千三百三十二號由杭州湖墅長發源轉批與一發雷門售 杭州湖墅同和紙行任爾得一條 杭州湖墅信義莊金沛珊得五條 杭州湖墅錢壽康童尼姿合得一條 杭州湖墅元大號凍松得一條 杭州湖墅受蹄西沈全根元泰錢莊合得一條 杭州湖墅泰興酒店周阿九張文龍吳福堂李五九陳長木合得一條 第三獎第三百六十五號由上海財運來展轉批與天津長春棧門售 天津英美烟公司吳君得九條 上海善利全代天津寶豐興號已取一條得獎人未詳 補登第四期第二獎紅兒六條得獎人姓名住址 上海小南門花園弄三十五號胡曹氏得四條 上海新閘大通路連益里一八七十二號朱曹氏得一條 上海小西門內吾論路三十二號黃宅女西葉姓等四人合得一條 甲370

中華利濟第四期有獎正券定于陰歷四月廿二日發行

中華利濟有獎正券第三期開獎通告

陰歷四月二十七日在南市久大碼頭本總發行所舉行 甲1379

上海慈善救濟券

現已發行◎定陰歷五月十一日開獎全張五元◎分條大洋五角◎各界諸君◎欲購從速

慈善救濟券經售同業公啓

上海大利源頭彩誌喜

第一期利濟副券頭獎由敝號門市售出俟收齊紅票再行聲明今售第三期利濟券四月廿七日開獎頭獎六萬元全張六元分條六角第七期浙江塘工券陰歷五月念二日開獎雙頭獎六萬元全張六元分條六角第七期慈善券五月十一日開彩頭獎五萬元全張五元分條五角二期利濟副券全張二元外埠購取（另加郵寄費雙掛號一角二分單掛號八分）如匯兌不通處郵票代洋作九五折〇本號開設在老北門內穿心街西高墩路勝風里

西藥業公議不進日貨

外交者凡國人義憤同深凡我商人分當各竭其心各盡其力惟本藥房等連售歐美藥品爲多至於日貨僅供零界必要之需所備數稀茲謀售脫將進貨本以後無論何種日貨概不再進 現經同業公議另訂章程嚴止查察外特此登報聲明

中西 華英 中英法 五洲 太和 藥房同啟

先施 永安 公司定行不賣日貨

準四月念三日起

國家興亡匹夫有責敝公司等謹援此義故對於此次公憤早已表示決心況當國步艱難風雲日亟敝公司等亦國民一份子敢不隨諸君之後除先經電止東洋停辦外并即日決議星期四即四月念三日概將日貨完全收束不賣藉願犧牲血本以示與衆共棄之決心惟望愛國諸君如有裨益商業及振興國貨之碩畫隨時指教俾敝公司等得獲他山之助共圖商業之進步是爲至盼謹此佈聞伏希亮察

上海先施有限公司徵求國貨廣告

專搜羅土產 同胞注意

吾國以農立國出產豐富甲於環球東西各國梯山航海破浪乘風亦來吾國互市者蓋皆視吾中華爲富源之地也第當日民智閉塞不知商業之重要遂千百年來商權幾盡爲外人所握敝公司同人歷遊歐美深知此中利害慨然以振興祖國商業爲己任經在香港廣州上海設立大商店復於南洋暹羅石叻等處分設支店年中銷流國貨於海外爲數甚巨今鑒於世界潮流更力圖奮進增辦出口貨物專搜土產推消國貨以期開拓國家之利源深願國內之製造家實業家如有欲將國貨出品合於市上銷流者委託敝公司發售及寄往各支店推銷均極表歡迎倘蒙指教請於每日上午十時起至下午一時止駕臨敝公司五層樓進貨間當面接洽以期羣策羣力共謀商業之發達則敝公司之厚望也謹此宣言佇聞明教 戊1089

上海永安有限公司推銷國貨廣告

本公司開創之始 **徵求國貨** 不遺餘力特派幹員至內地採訪搜羅萬備以致本國貨品凡有新式產出者無不羅致而來即本公司創辦之宗旨亦以 **提倡工業推行本國貨品** 爲職務現值提倡國貨時代正宜協力進行以符本公司開創之時 **徵求國貨** 與 **提倡本國工業推行本國貨品** 之主張及宗旨凡屬本國工商各界尤宜極力源源而來攝土成山聚沙爲塔務使國貨土產風行全球是則本公司所厚望也且本公司總店在澳洲雪梨向以 **運售國中土貨於南洋各埠爲唯一目的** 以達本公司主張之目的爲此普告通國即希源源而來致於洋貨一層大都我國現時尚未有出品可抵故不得不稍事預備一俟有國貨可抵者自當以國貨餉我國人也況愛國之心人皆有之誰願以利權外溢哉倘蒙國內工廠及製造家時時賜教則本公司幸甚國貨前途幸甚謹此通布伏希週知

財政部通告

爲遵告事案查內國公債經理規則第十三條內開公債發息之期持票人如不將息票依期支取此項過期息票得自到期付息之日起至滿三年以內隨時支取過三年後則作爲無效等語現查三年內國公債第四號息票係由民國五年六月三十日起開始付息扣至八年六月三十日三年期滿凡持有三年內國公債第四號息票者限於本年六月三十日以前持向各經理付息機關領取息銀過期作廢不再支付除通令各經理付息機關遵照辦理外特此通告 （1093）

上海老九章夏令紗羅夏布發售

本號歷來於國內所出絲織品竭力提倡自備名機定織貨物精良名聞遐邇現屆夏令各省新出紗羅花樣鮮明無美不備並自向江西萬載及瀏陽等處採辦夏布貨物之光潔顏色之深淺悉合應時製服之用務祈各界賜顧歡迎之至 電話三一六九號

上海新設美國友華銀行擇陽曆二月廿日開幕行交易之期

本銀行採用美國銀行制度發展遠東與美國之商務爲目的所有一切業務如存款分定期活期儲蓄三項不論規元英洋美金佛郎均可照辦利息面議進出口押匯放款收買中外匯票或代收款項及辦理各國各埠電匯票匯並銀行應辦事務如蒙惠顧無不竭誠優待也

總行美國紐約自由街六十六號 上海分行英界九江路十五號

中華書局

文具儀器

本國貨 西洋貨

本公司迭接各校來函詢問本國製之文具儀器又云如本國尚無者可以西洋貨代之云云本公司向抱提倡國貨主義自製及販賣品中如 風琴 喇叭 軍鼓 繪圖版 工部尺 密達尺 直規 丁字規 並行規 圓規 三角板 畫彩板 足球 乒乓器械 木槍 木環 啞鈴 球竿 棍棒 大鐘聲 指數計 粉筆 搖鈴 膠寫 印書器 原紙 蠟紙 油墨 皮棍 墨水 墨汁 天然墨 天然硃 等均上海製近更由北京運來自製 石板 江西運來自製 石筆 均可代替舶來品之用至 各種鉛筆 各種筆桿筆尖 上品西墨水 各種繪圖器等本國尚不能製本公司運來西洋貨甚多就中尤以國產廠星廠之鉛筆司梯芬廠之墨水最爲價廉物美 諸君惠顧請蒞臨上海棋盤街本總店爲幸

瀏陽譚氏譜局啓事

譚氏五修族譜 我姓譜牒各省在修前福建湖南山東山西廣東湖北江蘇各省同宗多未合修敬宗收族理宜徵集如表同情世系章程函索即寄通訊處湖南瀏陽社港市譚氏總祠 甲1386

振務日報被小品文字報首每月四角就設克能海路存厚里

上海振勝製烟廠敬告國人

抵制外貨 莫如提倡國貨

◉振民氣◉禦外侮◉作商戰◉勝用兵 此我振勝烟廠之定名

◉中國人用中國貨◉中國人吸中國烟 此我中國牌之定名

◉金甌不缺◉祖國常存◉提倡國貨◉一言九鼎 此我金鼎牌之定名

◉牡丹雖好全仗綠葉扶持◉國貨雖良◉端賴同胞提倡 此我牡丹牌之定名

◉黃包車夫亦黃帝子孫不可以其爲下等社會而忽之本烟廠製此以應亦塞漏卮挽利權之一法也 此我黃包車牌之定名

同胞同胞事急矣時危矣莫謂香烟小品無關宏旨須知救亡圖存惟此是賴國貨其可忽乎哉國貨其可忽乎哉

中國牌

十支 廿支

證明南洋兄弟烟草公司全係華人之產

溯南洋烟草公司創自前清光緒三十一年由簡氏兄弟發起招集完全華人股本十萬元設製造廠及發行所於香港旋設分銷處於上海當草創伊始製造固欠精良且是時風氣未開國人罔知國貨之當重故出品不能暢消兩年間資本虧耗已逾原集股額不得不變產償債遂由簡氏兄弟叔姪全盤承頂改爲兄弟公司自改組後仍復連年虧折屢瀕於危當時簡公銘石在安南提岸營業尚稱發達照南玉階昆仲所作暹羅貿易亦歲獲大利是以將安暹兩莊之盈餘以調劑烟草公司之虧耗故數年僅得支持迨民國肇造國人被世界潮流所激漸知國貨足挽回利權且該公司製造又日益改良近數年生意遂愈臻發達況簡氏兄弟又善用其財凡有救災義舉社會公益莫不極力捐資倡辦致國人感情愈深所以愛用其出品者愈衆今爲一部分人嫉妬利用時機謂內有日股布散流言意存破壞不知破壞之關係於簡氏兄弟財產事猶小關係於中國實業前途爲極大也同人等對於該公司或爲舊股友或爲前職員或曾爲經理對於簡氏兄弟或爲世誼或爲鄉鄰知之較詳用將始末情形陳述足證明該公司全係華人之產免國人爲流言所惑以致利權外溢幸甚再者凡有義舉到該公司勸募者雖巨萬之數立由簡氏兄弟當面簽捐如有外人股份豈有不商諸股友便能任意立捐巨資更足爲該公司無外股之明證矣

上海粵僑商業聯合會

梁綸卿 鄭陶齋 葉芝荃 傅綉綸 黃澤卿 鄧志揚 黃式如 容堯衢 許奏雲 周清泉 陳少白 歐鏡堂
何蕙麟 歐陽華臣 唐福初 彭桂航 楊易初 李日熙 招海泉 蔡雨階 陳輔臣 梁焜臣 胡侶樵 陸尹卿
何少莊 陳禮庭 陳烱周 陳華昭 陳騰芳 關灼棠 薛子彬 葉敦之 杜鴻賓 羅灼亭 楊復初 張蔭章
伍展雲 黃汪東 張溢平 梁懷葆 葉海田 鄧傑卿 岑植芝 梁慶慈 馮心如 梁伯芹 陳鏡泉 老曉初
梁杏初 杜憲文 卓健伯 李鳳岐 魏頌庭 杜清貽 陳福初 陳均泉 何子焜 夏根元 潘葆初 羅瑞生
吳華甫 陳朝佐 楊輝庭 鄧文貴 唐鈴山 陸瑞芝 譚子和 雷仲紀 陳少藩 鍾紹棠 梁敬身 呂日升
羅裕衡 李竹平 何鑑波 謝寶珊 盧叔穎 談廉甫 梁紫常 馮爾生 謝福協 蔡友華 馮熾南 潘豪卿
任植雲 呂杰堂 李北搏 葉尚文 鄧惠衡 石伯原 馮均臣
戚笑璋 馮卓梧 潘梅軒 黃藹舫 夏森元 袁宗鐸 張伯偉
同啟

甲1383

財政部通告

十日起開始付息扣至八年六月三十日止……各經理付息機關……不再支付除通令各經理付息機關遵照辦理外特此通告

上海老九章夏令紗羅夏布發售

本號歷來於國內所出絲織品竭力提倡自備名機定織貨物精良名譽卓著今夏令新出紗羅花樣鮮明無美不備並自向江西萬載及瀏陽等處採辦夏布貨物之光潔顏色之深淺悉合應時製服之用務祈各界賜顧歡迎之至 電話三一六九號

上海新設美國友華銀行擇陽曆六月二日開幕

本銀行採用美國銀行制度發展遠東與美國之商務為目的所有一切業務如存款分定期活期儲蓄三項不論規元英洋美金及押匯放款收買中外匯票或代收款項及辦理各國各埠電滙票滙並銀行應辦事務如蒙惠顧無不竭誠優待也

總行美國紐約自由街六十六號 上海分行英界九江路十五號

美國函授學校 上海棋盤街中華書局總經理 英語正音會

正確發音 不收學費

學習外國語第一須發音正確第二須聽覺靈敏……函授學校英語留聲機片內發音正確……為學者便利校正發音練習起見特設此會每星期六星期日新鐘午後四時至七時在棋盤街中華書局三層樓開演……陽歷五月二十四日二十五日 六月七日八日十四日十五日 念一日念二日 念八日念九日……如有學校或團體欲本會前往開演者不論何日均可本埠每次收費一元外加……

新出科學 四卷八期

要目 纖維工業 南運河紀略 動物學史 江蘇治螟記 中國畜病之聞見錄 空中航行之歷史 永久農業與共和 國內鐵道先務路基之問題

定閱 每年十二冊收費三元五角郵費三角六分

贈 優待特例 ……

國民大會上海事務所通告

啓者以山東問題危在旦夕國民以最後之決心舉起抵制日貨此實救國之良法本會亦當研究進行之辦法以資後盾……務須文明以嚴毅之精神守秩序之行動庶進行無阻以達爭回國權之目的是為至盼 國民大會幹事部公啟

蘇州旅滬同鄉會准改為陰歷四月念六日下午一時在新聞路平江公所開成立大會

前於四月二十六日登報通告……

商辦輪船招商總局董事會告白

公啓者本局定於陰歷五月初四日下午老鐘二句鐘在總商會議事廳舉行股東常會前發選舉票議決等券一律有效特此公布即請全體股東公鑒

寧波旅滬同鄉會開常年大會通告

啓者本會定於陰歷四月二十五日下午新鐘二時在法界民國路四明公所開常年大會選舉各職員報告會務議本會進行事宜除函奉布外恐致遺漏特再登報通告凡我同鄉諸君屆時務希到會為荷 寧波旅滬同鄉會啟

屠元博先生追悼會

敬啟者元博先生主任常州中學校校務成效卓著已年十月以疾歿於天津寓所同人咸深哀悼茲為先生築紀念堵一座擇於六月二十二日（即陰歷五月二十五日）在江蘇省立第五中學開會追悼並行紀念堵除幕式（如有哀輓文件乞先期寄下）凡我校友及素知先生者屆期惟希光臨為幸 常州中學校友會啓

全國童子軍公鑑

敝團出版之童子軍急救法裝訂將次就緒是書由聯合會審定內容詳明實為童子軍必備書籍茲為優待起見特預約一千部（定價六角預約減半）訂購從速並俟出版後當寄贈一冊 上海北四川路南保羅學校童子軍第十一團……

華成火險有限公司發給股息廣告

本公司自戊午四月起己未三月底止第十一屆結賬經董事會議決照發常年八厘股息……於舊歷五月十六日起除星期外每日自上午九時起下午五時止發給股息請在股諸君屆時攜帶股票息單移玉南市萬聚碼頭本總公司取股息為禱 總董朱葆三施子英謝蘅牕啓

鳴謝永安保險公司賠款迅速

本號前託馬吉禽君向永安保險公司投保火險元三千兩不幸於本月十七晚自行失慎當即報告該公司立派員前來查驗照損失如數賠償毫無折扣延滯足見該公司資本雄厚辦事認眞故特登報鳴謝俾欲保火險者知所問津焉 北四川路廣德錩貨號謹啓

九江建華瓷業公司上海分店廣告

本公司開設九江西門外大街及因推銷國貨請路起見爰特分設於上海專運江西景德鎮極細改良瓷器不惜資本精益求精所有瓷質之細膩式樣之新奇書畫之精妙設色之雅緻與他人有天壤之別可稱無美不備應有盡有或居家常用或贈送親朋或照樣定畫點題詩署名落款均可遂心所欲書碗嫁粧一切禮品均可隨時訂辦限期交貨不致有誤定價公道格外克己如蒙賜顧不勝歡迎之至謹此奉告 上海英大馬路書錦里口建華瓷業分公司啟

廣肇公所招投廣肇山莊工程廣告

廣肇山莊開投填坭夾板打樁竹笆工程如有願承辦者請於五月念五日（舊歷四月念四日）下午二時至三時到本公所取從章程准於下星期日即陽曆五月念九日下午三時投到過時不取特此佈聞 上海廣肇公所謹啟

陸伯龢先生內科現寓蘇城內史家巷六十六號

先生為當代名醫……生平義務以文繡家醫員同往凡災區患恙者診治即愈同人等深為存報感謝 王一亭 高鶴年 狄楚青 陳懋宣等同啟

長沙新開普慶隆綢緞莊建築工竣謹擇陽歷五月十八號即陰歷四月十九日開幕廣告

本號不惜鉅資建築高大洋房於長沙中坡子街郵電局中外綢緞紗羅嗶嘰各種棉夏布疋貨色精美花樣新穎可謂湘省……絕後之大綢莊也蘇杭寧滬湖綢之區均有專莊採辦故本固比別家划廉售價亦極克己志在推廣國貨銷路猶非別家低價貨品一味貪利者可同日語也並值開幕伊始特別廉價批發定價公道以廣招徠凡蒙賜顧極端歡迎 電話第二十號

美國哥侖比亞大學講師杜威博士之來函

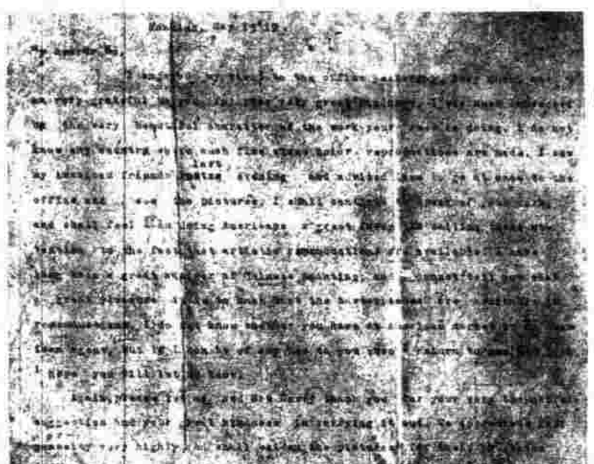

昨參觀貴局承優加待遇甚快甚感貴局印刷之精良令余欣慕無似余生平實未見有如此優美之彩色影印也晚晤美友即勸其往貴處參觀此後尚當隨在相告蓋余欲美人注意中國之美術印刷也余素喜中國書今見其名作居然可以影印誠覺中心愉快莫可言宣未識貴局在美曾否銷售或有無經售之人貴局如願余代為効力于回紐約後有以見教又余夫婦對於君等之厚誼暨親愛的招待至深感謝將永以為至滬一行之紀念

有正書局譯登

南洋烟草公司敬告國人

自青島問題發生愛國之聲振於學界抵制日貨緣是以起而傾陷本公司者以為絕好時機誣本公司為日人資本所開不止魔高一丈然是非不能不辯連日將華股証據次第刊報端並一面分函學生聯合會等團體請其公推代表到本公司查驗部據等要件庶幾眞相以明公理不沒而姦人搆陷之術當為天日之所弗容再將簡明理由撮錄如左

（一）本公司係由簡姓兄弟組織而成故命名曰兄弟公司民國四年以無限公司在農商部註冊民國七年因營業增進經股東會議決額定資本五百萬元改組為有限公司股份章程載明完全華股及不得轉賣與外人字樣兩次註冊均經農商部特派專員來香港上海調查確係純粹華商並給有執照在案

（二）本公司上海製造廠計有職員三百人男女工三千人香港製造廠有男女工四千人分局十餘處統計職員工人約萬餘人均係華民苟如外間所傳有日人股本則豈有中日合辦之公司內其製造販賣經理等權均操諸華人之手者乎

（三）本公司對於國內公益慈善教育等事近年統計每歲恆數十萬元如京直水灾廣東歷年水灾廣東孤兒院建築女院簡氏全鄉水灾後重建房屋香港南洋義學此次廣東米荒等或數萬元或十數萬元無不即行舉辦苟如外間所傳日人合資試思照南等能否如此專擅即股份公司而非出於兄弟亦未必一致如斯

（四）今年正月本公司上書農商部條陳種植烟草及開辦烟廠之公共利益請其提倡以作將來烟草專賣之基礎苟如外間所傳有日人股本則豈肯犧牲一己之利權而公諸國家者乎

（五）民國四年日人以最後通牒要求念一條件風潮之烈不減於今而嫉妬敝公司者亦曾佈散謠言以圖破壞嗣經香港華商總會派員檢查敝公司一切賬簿文件生意合同等要件結果確係簡氏兄弟合資之公司並無絲毫日股當即由香港華商總會登報證明有香港各報可稽以上五條不過舉其大略以証本公司被誣愛國諸君須知本公司振振致詞蓋欲于是非問題亟為辯明以昭正誼淺識者以為利害關係殊未知本公司懷抱之宏也

批評

◉今日國內和議之當急

當力禦外侮之時不能速謀國內之和平是非眞心力禦外侮者也蓋內而未和其禦外也雖力而未能一致故國人今日督飭國內之和與禦外侮同其緩急而不可廢其一端也

夫外侮之至於今日由於外者半而由於內不和者亦半不和則力分不和則人得乘間而入不和則互爭而所費無出致引外侮之來故力禦外侮者國民今日救急之方也力迫國內之和者國人今後治本之策也不然因內爭故而輸權利土地於人者豈有窮期而外侮亦豈有窮期哉

命令

五月十八日大總統令 海軍總長劉冠雄呈請任命……照准此令

王柏林晉給四等文虎章此令

國內專電

◎鐵路案確又在法提議主動者中英公司擬不待我同意毅然實行此是日取山東鐵路之反響結果將波及內政（北京二十日巳刻發）

◎巴黎和約簽字問題各界爭論甚烈政府提交國會外交案主張保留山東問題而簽字（北京二十日午刻發）

◎國務院囑朱（啓鈐）等留甯待發展進行續議以南認總統為先決問題錢（能訓）極強硬

◎院部覆蔡（元培）電云頃讀首揆述及學生前事政府並無苛責之意甚望吾公早日回京主持校務以慰衆望至所盼禱（以上北京二十日戌刻發）

◎京師十八學校同時罷課（北京二十日午刻發）

◎念四校罷課先有十八校以妨學業反對後大學宣言單獨罷課各校云不宜行動分離乃並罷留蔡（元培）傅（增湘）爭外交候命令組十人團義勇隊不准私出京惟中學以下聽便

◎外交方針因簽字關係和會地位重經審議今日（二十日）以專使陸（徵祥）提出歐會說帖先交兩院

◎駐法胡（惟德）攜對德總約四百三十條回華已由法起行

◎段（祺瑞）於時局外交絕對冷靜云只經營參戰他不聞問

◎某派密會原定在津召各省代表因覆贊尚少某君又治母喪改徑（念九日）在馬廠開會

◎政府於和議決裂但電前方慎防來襲（以上北京二十日申刻發）

◎傳聞馬廠會議結果參戰軍擬再成立兩師

◎徐總統親電桂陸（榮廷）請向唐（紹儀）疏通撤回八條款另易平和條件重謀和議該電係用公府密碼拍出

時評一

◉留代表（笑）

各和平團體挽留代表亦一片愛和平之心我敬之重之然試思各代表挽留在滬果足以有益於和議乎芳春三月海上遊遙虎阜鶴亭時留高蜀而悵望浦濱前德總會之五色國旗黯澹無色意者今將屈留諸公重演此一齣無言劇乎抑司賭博之神按簿詞欠上海一大撲克之戰敗

有正書局新出

小學書法競爭成績冊

斯冊爲敝局去歲舉行書法競爭會時所錄之佳作滿目琳瑯各體俱備學者取作觀摩則書法進步自易矣　一冊定價大洋二角

新式裝璜

本藥房發行哈蘭士醫生秘製六零六藥膏（清血解毒內服聖藥）六零六保肺漿（拔毒生肌外治要藥）六零六人中寶（補血生精）保肺飴（止咳化痰）茲爲預防假冒起見先將內服六零六及人中寶保肺漿三藥改革裝璜今舉新舊辨認要點於下幸垂察之

（紙盒）舊式上面照法功效　新式三色石印正面寫藥名及功效
（商標）舊式用另紙黏貼　新式紙盒上貼太和藥房凸出之仙鹿商標
（仿單）舊式花柳商標　新式將五種併印
（藥瓶）舊式每藥一張　新式裝璜每盒內均
（證明券）無異　新式
（價目）並無增減
（發售時期）新式之貨限售至七月份一律改售新貨

此通告　上海四馬路石路中太和大藥房謹啟

注意 電氣馬達 (商標)

三角牌毛巾廠復本外埠來函

無論何項工業需用運動機器者以電氣馬達爲最合宜最滿意凡大小車牀機器均能配用合式之電氣馬達且頗省費欲租用及欲詢價目詳細請至四川路六十六號本處或電話中央二百八十三號西人工部局電氣處可也

謹啟者諸君來函皆稱所銷日貨如鹿頭牌○金錢牌○三狐牌○花牌○等毛巾今有意振興國貨改銷本廠出品等情敝廠復以代答上海三友實業社股份有限公司總辦毛巾工廠謹啟

誠濟慈善會收款誌謝

[illegible]

江海關布告

照得本關現有充公食米二百七十一担九十斤土酒七担四十斤砲竹六担六十斤紫銅錢十三担六十九斤絲茶三担二十斤山東府綢五斤八兩以及本器磁器等件訂於本月二十一日下午兩點鐘在本關棧房拍賣特此布告

中華民國八年五月十九日

工部局佈告

照得本局現聞有一種人印發傳單煽惑恐嚇違法強迫界內華商及居戶不購日貨擾亂治安爲此布告各界人等須知此種行爲有違法律如有人強迫干涉華商及居戶買賣購用各貨之自由權一經查出照違法例拘拿解送會審公堂或其他該管公署照律嚴辦決不姑寬其各遵照毋違特此佈告　西歷一九一九年五月十九日

來隨擾應即報告就近捕房即由捕房將擾害人拘

江陰旅滬同鄉

一致表決不用日貨 敬勸全國同胞各盡良心堅持到底 是所泣禱

吳淞中國公學招生廣告

本公學自民國五年停辦以來已經三載去冬由校友發起重辦公學凡京滬校董及海內外校友無不認爲要圖今設籌辦處於上海滬寧車站對面均益里第五弄五號由前校長熊公秉三及夏公劍丞等主持其事特由京滬校董議定於民國八年秋季始業先辦中學一年級大學預科一年級商業專門科一年級以上各科均招新生辦法詳述於後

學額 中學一年級大學預科商業專科各一百名

報名 報名處上海報名處設上海滬寧車站對面均益里第五弄五號每日上午九時起至下午四時止

年齡 十五歲以上品行端正身體健全

資格 投考中學者須有高小畢業或相當程度且須已習英文投考大學預科者須有中學畢業或相當程度商業專科與大學預科同

考期 第一次自六月念三日至念八日在吳淞本公學校舍隨到隨考第二次自八月念五日至三十日每日上午九時起至下午四時止在上海報名處考試外省考生除已設招考分處可以就近投考外考驗辦法另行函訂

費 凡報名者須付報名費二元取者學費內扣算不取者退還取而不到校者概不退還每年分二期繳納每期學費大學預科三十元商業專科及中學各二十五元膳宿費一律三十五元

開學日期 陽歷九月九日

章程 請向本公學上海報名處索取函索附郵費二分

校址 在上海吳淞

聖約翰大學招考大中兩學插班生

考期 陽歷六月十一號上午九時起大學每生迭試四日中學每生迭試二日 文理兩科高上中初各級中學第一二三四等年級均任插考

報名 須先期到校報名繳報名費洋一元或開明姓名通信處用中文函報亦可 報名者須由郵局匯寄 校長卜舫濟啓

中國銀行函授學校招生

醫科 紙招第一年級生投考者須有與本大學文科或理科上級相等之程度方可其考期及報名等項均與投考大學生同用函報名者務寫明插考大學何科何級或中學某年級爲要

應用物 投考時隨帶筆墨及本生最近四寸小照一張

校址 在上海文監師路

銀行學爲今日之最要急務不僅歷任者不學即各界既不能舍金融機關而獨立則銀行學即爲人生交際所必需因不識千不學可勝計本校於內長年間成立曾呈教部有案辦理之完善可知函授講義一律鉛印文理通達一目瞭然倘有之處盡可來函質問隨業期定爲二個月畢業後得予介紹納費低廉學費講義雜費等五元如欲名請即附同應納之費來函可也函索章程請附郵票三分 聲明

徐園內住宅召租

茲有住宅一所坐落在康腦脫路第五號萬國花園內（即徐園舊址）計五棟五下又一大廳旁有側屋及廚房等並電燈自來水一應俱備假山池沼各極其妙全園收拾清潔如欲租屋者請來接洽可也 上海靜安寺路一二六號萬國花園啟

五洲大藥房敬告愛國同胞購用國貨

化食消毒良丹（小包五分中包一角大包五角）係完全中國藥材製成功效化食消毒排瘧除疫止嘔開胃治痧氣疫瘴來品之上

本公司百花牙粉（紙包每包三分）潔白生香可免牙痛牙蛀之患

木盒五分每盒如有特別功效

專家戈百洪先生來滬

介紹人

宋子鶴　狄楚青
朱葆三　呂伯元
嚴漁三　汪漢溪

有正書局碑帖

宋拓張陶二夫人墓志　一冊　四角
宋拓龍藏寺碑　一冊　四角
初拓董美人墓志　一冊　三角
初拓元公姬夫人志　一冊　四角
舊拓癸澤合常醜奴志　一冊　二元
宋拓智永千字文　一冊　五角

北京廠西門　有正書局

工部局諭

按照本年四月九號所指人常會議決第五款本局現需發行一九一九年七釐債券該債券以七釐給息每年六月三十號及十二月三十一號取償是項債券共分三種其票面爲一千兩五百兩及一百兩任購者自行擇取如欲購買債券者可赴江西路二十四號半向本局會計員領單填寫或欲詢問一切亦請函致會計員可也此諭　西歷一九一九年四月十四號

夏令必備

夏令至矣炎熱逼人摺扇已爲必需之品本局所出各種摺扇係搜羅名人書畫影印精雅絕倫柄（備）竹木骨合種均稱定價尤廉無論自用送人無任歡迎選購便利如荷

上海望平街　有正書局

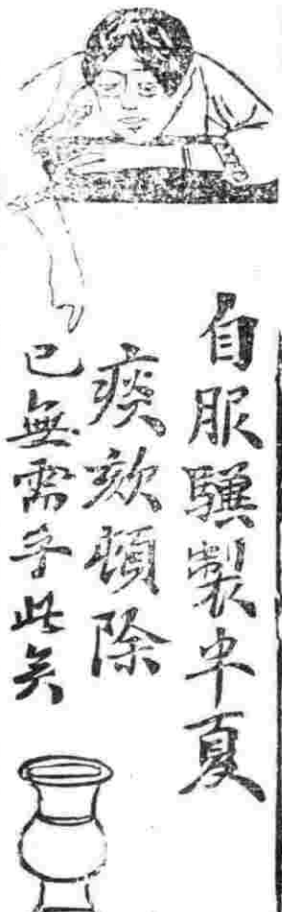

（一略）家嚴年屆古稀素患喘咳每至病發時輒坐立不安寢食俱廢屢經調治均無效驗去年承友人指示購服貴製半夏如法試服果然喘咳頓止氣順痰平迄今兩月餘未見復發今特匯奉銀幣三元乞再配一大盒俾得永去其根昆感激之至（下略）雲南阿迷縣路醫院程惠生啓附價大盒二元四角小盒一元二角

上海蘭香廬抄登

本處分設北京觀音寺街青雲閣樓下 天津東北城角 南京下關大馬路 漢口 本天金銀東胡同 長沙福壽道街 鎮江 蘇州 揚州 安慶 杭州 等處

非常靈驗的兜安氏眼痛藥膏

此膏裝以淨錫小筒用時只要以手指擠出少許搽至簡便也

凡患眼痛諸君請用此稀奇眼藥將膏搽於眼皮自能融流入眼毒搽一次可麻數點鐘之久其效比之尋常眼藥水爲速多矣各大藥房均有出售每筒洋七角上海兜安氏西藥公司啟

請購國貨

龍虎商標 人丹

中包一角大包五角大大包一元玻璃瓶二角請各就近賜購爲荷

人丹爲四時衛身要藥而一交夏令以後尤爲居家及旅行者必備之品蓋以此丹專治感受時邪猝然昏厥畏寒發熱吐瀉交作肚痛口燥胸悶頭暈目眩胃納不開飲食少進以及山嵐瘴氣一切服之俱有奇效常服清香可口且能辟除疫癘可使百病不侵也本藥房所售龍虎商標人丹乃中華製藥公司完全國貨於民國四年稟由農商部批准發賣並經註冊在案此丹工無不純良價廉物美行銷以來凡愛國者質相率購服同聲贊許今逢夏令衛生家購備此藥之時爲再登報披露此丹現由本藥房經理發行各埠中法大藥房皆有發售小包每包洋五分

上海中法大藥房啟

先施公司
大減價二十一天
四月初九至念九日止

商務盛衰關乎國家之隆替本公司憤商業之不振糾集厚資袒鞭先着萃環球之貨品開海上之先河營業以來於今數載蒙各界諸君源源光顧本公司得以乘時鼓舞貨轉如輪既月異而日新復光離而陸怪茲為擴充營業增進諸君眼界起見特將新到大帮夏令貨品南貨茶食分門陳列訂於本月初九日起至念九日止大減價二十一天貨色既極齊全價錢認眞克己伏冀諸君趁時涖止格外垂靑則本公司之厚望也

沈製鏡面散靈驗果然

名副其實

本製藥室彙集謝信千函並連郵司蓋印信封張或條幅懸掛門前人人可看以証靈驗鐵據惟市上假冒甚多購者注意

（上略）僕前在招商局時素聞○貴主人創製沈氏羊脂珠粉鏡面散靈驗且有多效友人試過內頭神效無匹僕嗜洋烟二十餘載去年購天然丸烟癮遂已戒淨惟面色黎黑未能還原五月初由甯至申寓鼎新棧差茶房去買鏡面散四瓶臨行不細察回里後始知誤購別種僞藥用後毫無影響纔託戚生昌輪局買來眞製六瓶洋二元半用未二旬非但烟色退盡竟然而白嫩引鏡自照與昔判若二人口碑載道果然名稱其實也（下略）杭州觀音閣西青源巷北側楚新字公館啟八氏頓七月初八郵發沈製鏡面散專治男女面上烟容酒刺雀斑粉刺油光晦暗紅點自點等類售價雙料每洋二瓶每六瓶二元五角單料每瓶二角半每洋五瓶人寄郵費宰在上海盆湯弄集益里對門凡外埠欲買寄郵政局安便因市上售賣僞貨甚多切切注意

人造自來血

血枯為癆瘵之病根日久失治致成險症自來血為補助血枯之專門補劑迭經京外各官廳化驗成績及中西各醫士証明凡患血枯血薄等症服之均有奇效　面黃血滯食物無味夜臥不安兩目中睛線不清服自來血功能滋血養液紅潤面容大補陰分小兒缺乳面色焦黃致少長多病必須自幼培養以保根本　肌膚瘦弱胃納減少加以操勞虛倦益形瘦弱服自來血能強身壯體常服作飲料精衰神疲之患壯年好色傷身未老先現衰象婦女血虛等症均宜購服大瓶二元每打念元小瓶一元二元每打十二元　總發行所上海五洲大藥房

驥製神效聖藥

化痔丹

諺曰十人九痔痔瘡一症雖為普通疾病然治之頗難治而欲其必愈尤難之又難考痔症之起由于辛勞過度濕熱下注所致時而痛癢時而濃血坐臥行動均多不便本廬發明化痔仙丹得市上所未曾有無論新起久患莫不立奏奇功且可斷根不發屢試屢驗無或有爽每瓶一元每料五瓶四元

上海盆湯弄寗波路口崔氏瓣香廬總發行所啟

分設長沙賴道街　南京下關大馬路　福建總督口　杭州陳列所　北京觀音寺街青雲閣樓下　奉天金銀庫胡同口　天津東北城角　安慶軍署西　無錫江陰巷內

湖北會館重修通告

謹啟者鄉先賢於光緒己丑年擇吉上海高昌廟建造湖北會館及寶善堂又購地為義塚無美不備焉歲乙卯同人等以鄂僑客滬者日衆議將會館重修無如規模宏大經費難籌迄今五年賴鄉人士一德一心或助廉囊或捐清俸上次開會總核成數已收及認之捐竟達二萬二千有奇估計工値約需六萬是不敷尤巨也今李紫雲先生首先認捐洋一萬元其數家聯號在其範圍之內聽其自由補助復又相認聯合熱心同志再認代募洋一萬元此外會館已發出捐冊八十餘本與各工商士夫熱心君子想集腋成裘萬金不難立至同人等査六萬元之預算已屬相符即日在同鄉會原址成立事務所積極進行謹此通告並擇於舊歷四月二十六日自上午十時至下午五時在高昌廟湖北會館開重修會館成立大會是日祗提議進行方法並不募捐伏望在滬同鄉各界及旅各省鄂僑屆時惠臨各抒偉論以敎不逮是同人之所厚望焉

五洲大藥房敬告愛國同胞購用國貨

消毒良丹　保完全中國藥材製成功效化食消毒……

百花牙粉　紙包每包三分……

內科專家戈百洪先生來滬

留實為慈善起見挽來幸勿交臂失之也門診上午九鐘至十一鐘出診下午三鐘至七鐘現寓新閘路新康里四弄一百六十三號

書香世家……歷充江西督署……武備學堂醫官漢口官醫局局長南京施診局中醫主任兩淮鹽私統部一等軍醫官並在漢南京行醫多年婦科喉科更推妙手起死回生活人無算今者來滬公……

介紹人　宋子鶴　狄楚靑　朱葆三　呂葆元　嚴漁三　汪漢溪　汪篤甫　夏應堂

前門牌香烟

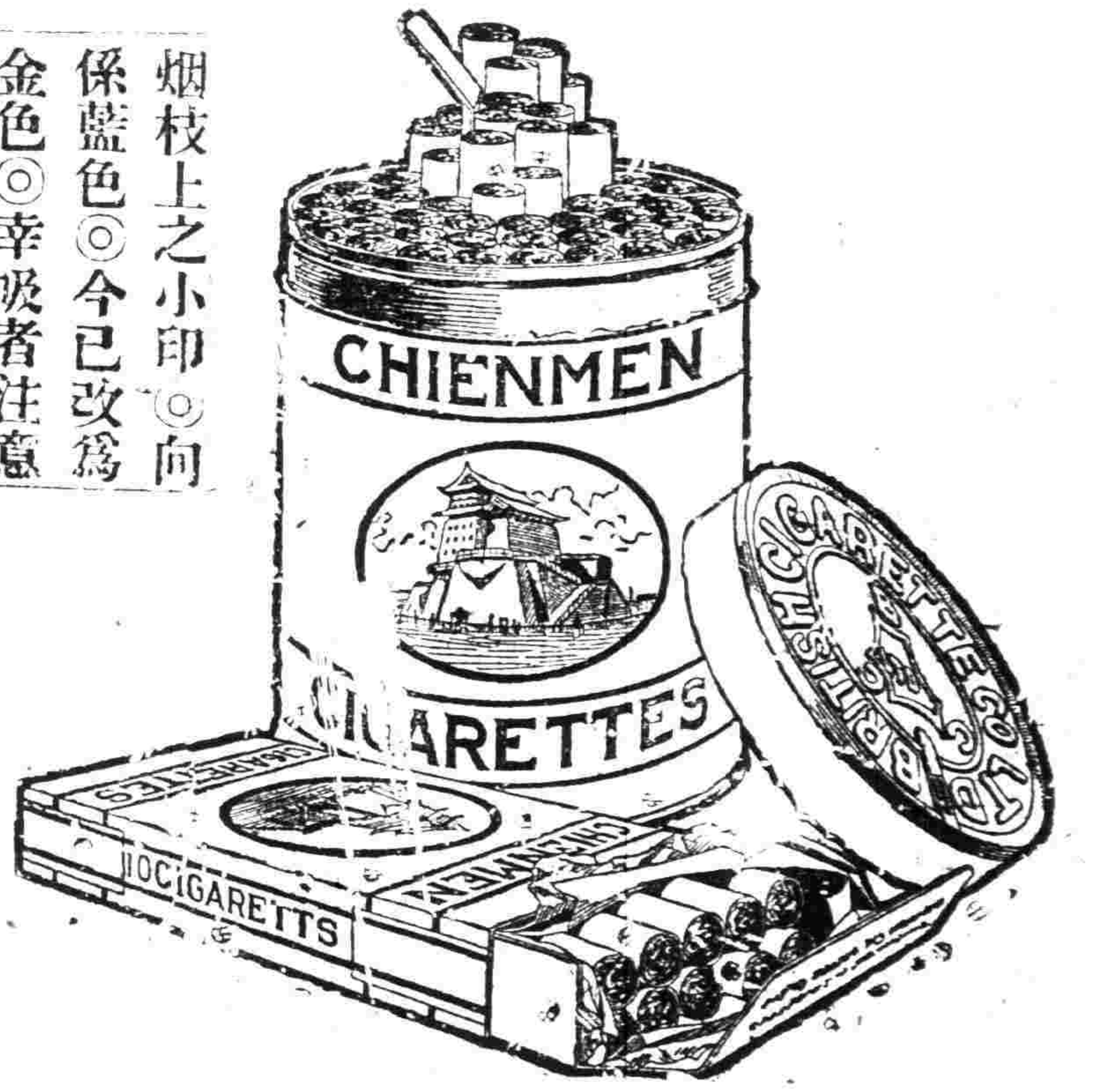

烟枝上之小印◎向係藍色◎今已改為金色◎幸吸者注意

新訂價目　每包十支售小洋一角　每包五十支售小洋五角　各處均有出售

駐華英美烟公司總理　有限英國公司

燒鴨

燒鴨之清香美味　盡人皆知　筵席之間　咸視燒鴨為上菜　因其味美而清香也

燒鴨之味美　因其係用烤法灑製　而他種食品亦然　即如烟葉　用烤法調製　其氣味格外芬芳

普吸上好香烟者　皆喜翠鳥牌香烟　因其烟葉係用烤法製成　其氣味格外馥郁也

發明㊄烤烟

翠鳥牌香烟

英美烟公司總理

精碑

初拓張陶二夫人墓志　一冊　四角

宋拓龍藏寺碑　一冊　四角

初拓董美人墓志　一冊　三角

初拓元公姬夫人志　一冊　四角

珂羅版印　奚澤令常醜奴志　一冊　二元

宋拓智永千字文　一冊　五角

有正書局　北京琉璃廠西門　上海望平街

工部局諭

……以七釐給息每年六月三十號及十二月三十一號……十一號取贖是項債劵共分三種其票面為一千兩五百兩及一百兩任購者自行擇取如欲購買債劵者可赴江西……一切亦請函致會計員可也此諭　西歷一九一九年四月十四號　第二六〇二號

◎朱(啓鈐)電徐總統錢總理准念一日一同北上總統意如和議仍有望即復加委任不更一人

◎甯李(純)急電中央堅請重開和議勿使垂成之局重歸破裂並謂已接到三湘及贛南前敵長官來電反對再戰

（北京二十日酉刻發）

專電

▲其一　國內雜電

◎錢閣議和方針一二日可定大約未派代表以前先欲直接與南方磋商候成熟時始派員會議

◎徐錢有仍任朱啓鈐爲總代表說

◎新銀行團不允軍費借欵某派反對擬派曹汝霖赴日另行籌借

◎據某使館云深望中央不再壓制學生以免風潮擴大滬文學校現亦罷課

◎章宗祥病得瘋疾

◎擬發不兌換紙幣二萬萬元即提交參議院

◎張瑞璣電稱(十七)日回京報告一切並接洽軍事

◎參陸處昨通電前敵愼防攻擊但勿得擅開戰釁

◎紛傳有日(即二十五日)某上將將集某某某省代表在馬廠會議惟政府方面否認是說（以上北京二十日平和通信社電）

◎政府以各省議會商會紛電請維和局擬通電聲明決不主戰

◎某名流請政府慰留代表徐以既准辭職無法挽回擬准李蘇督請令代表留滬再圖補救

◎聞成會電軍政府謂外交團亦不以廢提八條爲然請設法撤回另提以便續議

◎錢能訓因和議決裂又有辭意托靳雲鵬勸段出山段未允

◎各校學生罷課政府將嚴令訓誡

◎陸軍軍官學校第七期學生畢業定二十九日發給證書

◎張瑞璣回京

◎審計院咨各機關請自五月起將經差人員姓名薪水夫馬數目開明以便審查

◎鹽海借欵二千萬擬用途以實業爲限日內將簽字

◎交部電令津浦路局飭備專車於馬(二十一)日到浦迎北代表旋京

◎江庸莊景珂再電辭職仍主慰留

◎朱桂辛私函某公和會縱可續開此席無能力之代表絕不再幹

◎蒙訊日恐參戰軍將有一部續赴張家口前已開往者由察區向北進發

◎政府電唐繼堯商請商熊克武准滇軍離陝駐川

◎中日近事益緊章宗祥不能回任莊景珂勢難久代政府正篩繼任人物（以上北京二十日中孚通信社電）

◎中央前因南北和議決裂通電各省軍民長官徵求意見現在已接到之各省覆電分爲左列三派

一絕對主張和議者爲長江三督軍河南趙倜察哈爾田中玉吉林孟恩遠郭宗熙山東張樹元沈銘昌浙江楊善德齊耀珊湖南張敬堯

二或和或戰請政府決定一定之方針者倪嗣沖曹錕

三絕對主張討伐者張作霖姜桂題

◎政府將於下星期開特別委員會討論收回上海會審衙門問題參與該委員會者計由內務部派二名外交部派二名司法部派二名財政部派一名上海交涉員派一名

◎據總統府方面之消息云政府關於時局問題將於近日內用何等之程式爲如左之表示

一維持錢內閣　二段內閣不出現　三對南方針仍主和平解決南方提出之八條件不能承認亦不以此條件爲重開和議之根據

◎有自稱中英公司者曾向巴黎和會提議中國鐵路共同管理案已如前電所報聞該案之內容與美日英國總問遇耶氏所擬者大同小異擬在北京組織委員會由英美日法四國各舉委員一名及交通總次長爲委員會之委員掌握中國鐵路之全權各路幹部使用多數之英美國人云

◎聞鄰南國不日將調查中國第二次革命以來所發之損失

◎據外交部方面之消息云路共同管理案政府部內多數仍照前議竭力反對當然無實行之事

◎錢總理今日致電南方七總裁略謂貴議和代表所提出之八條今爲和平統一起見不願以此決裂上海和平會議應顧以愛國之心共同講求補救之道云云

◎上海和平會議決裂將於二三日後以總統令公布大要如左　際此國家多事之秋當以國民爲重此次南方代表所提出之八條雖持論極端而本總統仍以和平統一爲心與各方面疏通意見以謀賡續會議斷不至再見兵戎國民宜各鎭靜勿相驚擾云云

◎聞徐總統於十八日央某氏致電陸榮廷大要如次和議不幸中途決裂不勝遺憾唐總代表提出八條非余之所能堪我公渴望和平將以何法而善其後顧和議開始以來已經三月委曲求全心血已盡乃得如此結果殊非始料所及倘望顧念大局講求補救之策冀挽千鈞一髮之危局國家幸甚云云

◎八年公債條例業經公布因有銀行團之抗議復變更其內容公債總額二萬萬元分四期發行以全國田賦爲担保此案俟明日閣議通過後可以公布云（以上北京二十日東方通信社電）

◎日前陳炯明軍與方聲濤部下之福建靖國軍在福建安溪附近互相衝突自此兩軍遂致失和至其原因各執一說陳炯明謂靖國軍派人在各處鼓吹福建人之福建主義運動排斥廣東軍而方聲濤謂陳炯明之部下歧視靖國軍欲以武力驅逐之遂因之互起衝突雙方面已各向軍政府電訴此事矣

◎前日開政務會議協議南方代表提出之八條件某委員對於第六條所取由和平會議組織國內政務會議監督議和條件之實施同時依其同意組織統一內閣云云表示反對意見曰議和代表者依據國會所制定之軍政府組織大綱以當與北方相接洽之任者也如欲將國會議和大綱第三條受政務會議之委任照權限中之政府之同意權屬之於和平會議所組織之國內政務會議是違背約法第三十四條之規定者也又第八條有由和平會議認徐世昌爲臨時大總統云云按總統不問正式與臨時其選舉權屬於國會在臨時約法第二十九條參議院法第五十四條均有明文唐紹儀雖已付與議和全權亦不應提出如此無視法律之條件云云論者謂南方自己不承認其全權代表所提出之條件亦可謂自相矛盾之極矣且今日再更迭代表直與截斷國內統一之希望無異云云結果主張冷遽說者占多數遂決議承認代表之提出案（以上廣東二十日東方通信社電）

◎軍政府決定慰留唐少川昨日開政務會議參衆兩院議長出席協議和議停頓善後之策

◎綜觀各政派對於唐少川辭職之意見大致如左益友社政學會及新新俱樂部以唐辭職系爲表示南方意思之強硬如加挽留不啻示北方讓步之意須納少川意見不若准其辭職且南方提出之八條中第八條之承認徐世昌爲臨時大總統一項漸然反對云云（以上廣東二十日東方通信社電）

◎熊希齡將在武昌組織國民外交後援會其同發員已抵漢口

◎現由王占元發起聯合長江三督軍及吳佩孚在手斡旋以期挽回南北和平會議其所主張謂當此內治外交危急之際南北亟宜互讓以期從速解決內閣問題而後講求一致對外之策中央政府宜刷更新國會以示妥協之誠意云云（漢口二十日東方通信社電）

◎工商各界集會抵制日貨某君演說有熱心尤須毅力不可事過輒忘祇求堅忍毋事宣張等語（濟南十二日中孚通信社電）

◎國際同盟之計畫行將告成官界民間頗以俄國參戰以爲俄國將與歐國同樣看待非恢復國家之地位不得入盟爲出說者其意欲人反對協約國故近來反對國際之趨勢日見發展（哇穆斯克十三日路透電）

◎俄國電訊社消息云召集國會之舉既已開始預備西伯里亞大本營公報云吾軍據有甌亞加河之一部南部軍隊已逐週哇倫堡之目的不日可下吾軍在他面進行仍極順利盧布市面惡劣頗有投機做房地之買賣者散男地之價奇漲不價錢上投機之委員會決計設一永久之局以市政交易委員掌食部及鐵路商務股之代表組織之除出告外將有執行之權（哈爾濱十七日路透電）

◎鄂木斯價跌工價即漲某俄國報不能支付工資業已淨飯閉塞爾瓦特將於下星期中抵此前赴哇穆斯克俄大尉自前線來之據云總統部潰因糧食不足交通不便執政當局故精神渙散不能作有力之抵抗云（哈爾濱十八日路透電）

▲其二　歐洲媾和要電

◎法相拒絕討論和約　克列滿沙氏無條件拒絕討論和約條件和會各界以爲德政府必要開之意藉此可以示其嘗入事已無可挽回不必轉變也（巴黎十二日路透社電）

◎德人反對簽字　蘇里克今日電稱該據蘭氏在國會宣稱和約如日下之式斷難承認各黨領袖皆表示同意社會民治黨復稱和約條欵雖屬苛刻而該黨反對絕對拒絕簽字並主張開會磋商（倫敦十二日路透社電）

◎德人不願付賠欵　德代表宣言彼之願簽一和約但不願付賠欵云（巴黎十四日中美新聞社電）

◎奧代表已離京城　奧國代表要求予德代表直接通電報電話之便利和會無餘裕可以供之故須爲難奧國代表今日離維也納十四日可抵聖哲曼計五十三人內有女子六人

◎德奧合併問題　新自由報載德超議片謂德奧併合乃其政策目的之一彼必竭力成之（以上巴黎十二日路透社電）

◎高麗代表要求獨立　高麗代表團上書和會請解除束縛而使高麗重獲獨立國

◎日法同盟之辦法　傳聞日代表西園寺正與克勒滿沙商訂日法同盟一如日英同盟辦理（巴黎十二日路透社電）

◎設立盟會辦事處　國際同盟已設臨時辦事處於巴黎美代表所在地公舉法外總長畢助爲會長又秘書長英人德萊門已就職又所擬章程者屬臨時性質俟國際同盟案與和約通過後始得正式進行云（以上紐約十二日中美新聞社電）

◎担保法國安全之註明　克勒滿沙氏勞合佐治兩氏今晨會議決定英美所訂之副約註明額外担保法國安全及維持和約之辦法

◎保全德前皇　柏林德人二千人聯名呈請威爾遜總統保護前德皇又荷蘭政府有不願交出德皇之意因威廉第二人荷蘭時係一平民故（以上巴黎十四日中美新聞社）

▲其三　各國近信

◎美國承認芬蘭政府　美國政府已正式承認芬蘭政府（紐約十三日中美新聞社電）

◎預防激黨攻擊芬蘭　路透電社探悉協約國軍艦之出現於希爾新福港乃應芬蘭之請因波羅的海竹發見過激黨之船艦深恐或將攻擊無防之芬蘭海岸也（倫敦十三日路透社電）

◎美國裁撤駐歐防軍　陸軍總長佩扣氏通告誌法美軍至八月一號時將全數撤回政府規定每月中撤回三十萬人今大半美軍業已離法再將來在德境內之佔防軍供給品概由盎凡爾與鹿特丹運入俄調回之軍隊仍取道法國口岸云（華盛頓十二日中美新聞社電）

◎俄前皇太后抵英　俄前皇太后與利氏本星期行抵英國同行人中有尼古拉大公爵與其夫人及彼德大公爵與其夫人又貴族男女共三百人（倫敦十二日中美新聞社電）

▲其四　國外近信

◎和議決裂後之日人態度　一般人士咸信日本政府及列國對於中國南北和議決裂之現象皆擬仍持旁觀之態度

◎鐵路顧問任期延長　中國鐵路顧問平中氏任期將展延至本年年底云

◎制定聯合國從軍徽章　聯合國現正協議制定從軍徽章以後並凡聯即將依此規定製作徽章

◎米澤市大火　本日米澤市大火焚燬二千餘戶（以上東京二十日東方通信社電）

南京快信

◎李督軍仍欲轉圜滬上和議昨日又電北京政府及軍政府切實磋商

◎李督軍對於學生昨日又復勸令舉動須文明切勿引起交涉

◎日人在市間遊覽飭警保護

◎前軍署諮議兼紳陳光憲在江西實業任內病故

◎省議會定今日開大會公議各緊要案件

◎滬寧路昨又來電請李督疏通南方代表取消要求各條即乘上午十一時五十分之特別快車回滬

◎學校聯合會組織十人團昨派二十團出發調查各商店有無日貨

◎黎黃陂代表孫發緒南下調停和議昨已到甯晤李督協商

◎吉林省會接吉林省議會電請一致主張取消新舊國會

◎齊省長委任楊仁舟充警察傳習所教務主任

◎王芝祥由粵來甯昨日同李督派參謀曲巖同車北上

杭州快信

◎巧日下午學生團在城站焚燒日貨時有某甲出而反抗由該團指交軍警送請一區警察第六署訊辦皓日學生聯合會代表黃維時陳鍾(岳晉)謁毛警佐要求嚴懲奉允照妨礙秩序處分

◎杭州中等以上學生聯合會以日謀青島國勢危殆昨日函請教育會與商會發起國民外交後援會與學生一致對外

◎昨日蕙蘭中學照學生聯合會倡議在本校組織分會一所公舉車懋君爲會長由顧爲君副之並派定代表八人分向省城以外各校聯絡

◎省議會議員折加公費案十九日大會通過有半數議員主張將來如通過此案實行所有非分金錢如數返還以表示知恥心理

◎財政張廳長委任周守資爲三墩釐捐局長蘇敦甫爲長山車站分局長鄭鴻飛爲舊司分局長

◎直隸各界公民聯合會來電略省爲青島問題皆組織聯合會並請貴處亦發起同式會爲在案不知貴處究竟組織若何事機迫切務乞毅力進行云云

◎勸用國貨抵制日貨方法由各界商業各就本業件宣傳議其應行注意貨品一各種磁器二紙張三鐘表眼鏡四各種電具五玩具六學堂用品七藥品八鈔票九寶克牌十紙扇十一洋傘十二火柴十三[illegible]十四洋布衣

太原快信

◎閻督軍因廣興水利公司籌備總理日昨函覆董事諸君略謂承以總理屬擬見推自當勉爲擔任以助進行除委李庭珍代表外所有後事何希閻誠見告以期遠齊云

◎高等審判廳長每日收到覆判烟案約有一二十之多因鑒於對於雲烟非常憤慨並訂有本省禁烟單行規程飭各縣關于烟案均持積極進行主義

◎教育廳長日昨訓令各縣內開案查山西施行義務教育程序現屆第三次應行籌備之際該縣應即遵照前令將第三次鄉鎭及五百家以上之村莊義務教育及早籌備完竣勿稍延玩

◎實業廳長奉農商部訓令內開關於商會選舉辦法兩項甲非入會會員不得有選舉權及被選舉權乙自通告改選之日起至選舉之日止暫停入會已將原文及抄件印發各縣轉行商會遵照辦理

公電

◎警務處調查各縣警佐一心術如何二精力如何三經驗如何四約束警士如何五教練警士如何六與紳合如何七對於新政是否熱心八對於地事是否融洽云

◎廣東發來兩院反對地丁大借欵電　省議會教育會商會農會各報館並轉各團體鈞鑒頃聞北廷欲以全國地丁抵押借欵四萬萬元假壽後名義運動和會承認等情查國庫負担之契約及公債之募集須得國會議決載在約法還上已有當然無疑辦理此事現於佳日兩院聯合會議決南北和會未成立以前無論借欵多少均根本反對諸公願保挽彝冠之圖急電和會力止進行不勝盼禱之至林森吳景濂褚輔成暨全體議員文

◎湖南公民會通電（衡陽）湖南以護法之故人民重罹兵燹特發起公民會輔助政府期挽危局一秉至公毫無私見報載有人用公民會名義列名曾廣鈞等多名通電各處勸諸要人念情挽救其意何居無非欲挑撥感情以達其附黨營私之計此次解決湘省問題法律事實具在和會自有主張非少數別有用意之人所能左右曾廣鈞等不識大體出此狂言原不足辨特恐遠道傳聞淆亂觀聽破壞大局貽陷於水深火熱之中謹電直陳惟垂察也湖南公民會叩皓

◎皖議會通電　各團體各報館均鑒頃致國務院錢電文曰青島問題關係我國主權前經專使提交和會久未解決舉國惶惶不可終日現積時愈久事機愈迫非持以毅力難竟全功務求我政府諸公堅持到底俾得還我疆宇皖民雖弱不惜以身家性命爲政府後援臨電無任迫切待命之至等語敬希一致堅持共爲政府後盾謹此奉聞安徽省議會議長[illegible]副議長[illegible]議員[illegible]

◎美洲舊金山大埠中國留學生全體公電　上海時報館轉全國同人均鑒我國[illegible]不能以尺地寸土讓與日本請同人速起合力抗爭以衛國家　舊金山中國留學生全體公電

◎國內和平會議紀事（八）

要聞

平和團體之攀轅臥轍

平和通信社云此間各和平團體因聞北代表有即日專車過甯返京消息恐代表一去則和局愈難維持因之異常焦急本日各和平團體及商界各推代表約有百餘人齊赴滬杭滬甯兩車站以便迎而挽留候至正午杭車抵埠未見朱總代表蒞臨適有北分代表方樞李國珍江紹杰三君赴站欲即日往甯各團體代表當即趨前苦勸留滬而方君等行裝已上車不及運下因意堅留不發已遂各折回本寓俟朱總代表返滬時再爲懇商朱總代表本定今日由杭過滬赴甯各團挽留勿遽北上今午雖未見到晚間九時聞朱總代表仍將來滬各和平團體屆時再赴滬杭車站懇切挽留云

聯合通信社云昨(十九日)爲和議再停之第七日南代表雖經軍政府慰留而北代表已決心北上滬上各團體探知朱桂莘江漢珊李碩遠方立之諸君定於昨日過滬轉車赴甯特由各團派出代表數十人分途前往南北車站及朱李諸人住所守候預備切陳各團體意思因北上以使早日繼續開議倘不能挽留則跟車赴甯不達挽留目的不止屆十二時李碩遠君先到車站爲各團代表所見即上前陳述各團挽留意見請顧念國家特行留滬俟諸和議進行李君答稱諸君愛國實所欽佩但(李君自稱)爲政府所派當惟政府之命是從且個人行止實無關於大局俟到甯後如和議仍可續開即當再來云云而各團代表仍堅不放行未幾江漢珊君到站各代表亦上前攀挽方立之君是否同來未爲各代表所見汪有齡君亦偕乘汽車先行未與各代表相遇各代表更與李江二君懇切相約俟朱桂莘君晚車到申議其行止後方可起程然後握手而別當時全國和平聯合會及平和期成聯合會各代表即在車內草擬電文致北京政府請迅令北代表即日繼開和議並致電南京李督軍請阻止代表北上并請電致政府從速開和議此外各團代表各回本會報告一切致去北云

戊午通信社云今日(二十)下午二時南京快車李國珍江紹杰特挂花車赴甯和平聯合會和平期成會商業公團聯合會派人在車站挽留已允暫不北去得朱由杭回後再議三會已派人赴杭留朱云

◎中國政局之外論

字林報昨載日克司改氏投稿云中國和會果如預料又復停頓原因爲約法未康而唐辭職請另簡賢能以代但辭電中並未言和會之中止吾知未必無挽回然後發表一國會之通告南北國會之解決雙方早已決定乃故意作勢以假示人但人民對於和會却深信可以成就大事達到遣散南北軍隊整頓財政與屏除內奸之目的惟今日中國大權全在武人手中長江兩岸皆若輩地位上海和會無力解決實不緊要纔借所解決者全爲武人所謀而使武人勢力在中國格外堅固南北代表本代表武人北京廣州之政府皆武人政府因此和會所解決者亦必爲武人方面至於今次之停頓乃預設之計早爲人料到不足爲奇也最近安福部甚安靜倒閣之舉已無形打消可見北京各黨派已結合且共奉小徐爲首領惟政黨結合之目的實爲排除英美人勢力及以中國官員祇知要錢在位時以發財爲第一要義更不時運動另得一優差故中國之富者多作官而非商人華官之反對英美勢力乃恐其阻止若輩發財之機會英美人之勢力必爲謀通華人謀利却不利與華官今銀行團又在歐洲會議中國財政預備借債但其條件亦必不利與華官故北京一致設防以拒絕銀行團之大借欵條件今北京政黨可分二派一武人一平民各派再分若干支部彼此互相依賴惟各派中有專門於一種權利者如鐵路財政水利捐稅等門而各派所得之利均以供給武人此次北京黨派之結合聲勢雄厚實欲保存其發財之道是故銀行團之未訂條約之先當知所出條件必定實行再者借欵之用途必規定爲遣散軍隊與改良財政與鐵路之用且中國政府決不可依賴其實行必需有外力之監察蓋北京黨派正欲利用遣散軍隊等題目而大發財如某外國欲監察中國之路政或財政者北京政府必大反對然同時却願以數千萬鎊之森林及軍警權給與某國以爲不喪國權也者若夫英美人來監察事事必公正無私然北京政府不願如是北京政黨之所以結合蓋防銀行團有嚴重之條件提出致若輩一無所利然則銀行團願任政府隨意用欵乎政府因欲借銀行團之欵乎吾意北京黨派仍當向其日本友人告貸不聞章宗祥之言乎東京政府極願借欵如北京當拒絕銀行團之借云各列強初以爲中國苟不得外債必可強迫其改革但不知中國可乞靈於日本再日政府在表面上當不允中國借債如非依然銀行團所規定而實際上則允其商人借出商業與工業之債然則英美苟欲提出條件及規定借欵用途必欲用大力強迫政府遵依始可蓋北京政府正在利用和會以爲調和南北之備惟如此之調和祇團結南北之貪官汚吏而已人民決不願意將來再釀成大革命亦未可知政府且欲用此南北調和之題目而向西人借債以爲中國已太平無事者最近國民之醒起爲青島事又爲政府所利用致辭內外提開不追究而加罪於協約之身吾人今日當用大力務使北京與廣州之政府解散要知外交失敗責在政府也再者如此次民氣之大振倘仍不能勝過政府與和會者吾人不得不出而自謀並爲中國謀也大陸報社論云近日巴黎對於中國方面已有極大舉動恐有關於中國之未來和平者甚於青島之事雖巴黎消息甚少但吾人已知美政府首先提倡與英法日商議以財力扶助中國之道即組一新銀行團借債與中國此四國將立一建設之政策爲中國設謀改良以救其亡猶憶一九一一至一九一三年之六國銀行團所以無大効驗及美國之所以退出皆爲無此建設之政策今一九一八年之四國銀行團第一步宜阻止單獨一國之借債又當取消勢力範圍之競爭務將中國借欵自今以後變成國際性質再對於用途必當取直接之參與前

交通銀行換給新股票廣告

本行現爲整理股票起見經董事會議決於發給民國七年份股息時將舊股票一律收回註銷另行換給新股票概不收手續費各股東如有詳細情形者請向各地分行索閱更換新股票通告可也除發付七年股息日期另行登報通告外特令此廣告（交通銀行總管理處啓）甲1366

交通銀行發息開會之通告

啓者民國七年股本利息業經本會議決官利六厘紅利八厘定於五月十五日(即舊曆四月十六日)在北京宣武門外大街交通銀行總管理處並在各地本分行開始發給並定於五月念五日(即舊曆四月二十六日)午後一時在北京宣武門外大街江西會館開股東常會本屆適屆任滿照章應行選舉務請各股東於會期前五日携帶股票或更換新股票之憑證就近向各本分行取閱章程並將股票交由各該分行轉寄北京總管理處驗明領取赴會之入場券其有遠道不克親自到會須委託代表者應請先期親携股票或更換新股票之憑證向各本分行取閱委託書由該分行驗明蓋章交由代表人携赴北京本行總管理處驗明照領入場券赴會可也特此通告　交通銀行董事會啓　甲1369

開印聚珍叢書及全唐文廣告

廣雅書局所刊武英殿聚珍版叢書共一百四十八種可分釘八百厚冊板極明朗本館今春曾經開印惟認購者業已告罄茲擬復印一次潔白本槽紙訂價一百七十元南山紙一百二十元(毛邊本訂裝)認購者須舊曆四月內先交半價其餘半價於五月下旬出書時交收又本館開印全唐文共一千卷可分裝百厚冊潔白本槽紙定價五十元(毛書)五月下旬出書訂印者須四月內先收半價可由郵寄回收據出書時再交半價並交郵費七元可以按址寄書商如有從人在省自行取書則運費可免由郵政掛號將匯票寄至狀元橋十四號徐俊甫收隨即由郵寄回收據　廣東全省圖書館印書主任徐俊甫啓

醫學博士[illegible]禮醫例

時間　門診除星期日外上午十時至十二時下午二時至三時半　出診下午三時至八時
診六元加倍提早
醫金門診一元出診[illegible]
診所上午在美界海甯路一千五百十號下午在英界四馬路華英大藥房
電話住宅北二六六九　華英藥房中央二六七〇

美之退出銀行團因大借欵條件有干涉內政之性質但今局面不同已非應否干涉之問題乃如何干涉之問題也譬如中國軍隊若永久在盜寇之督軍權下必永久爲一土匪軍隊而已故今後必有外人監察放發軍餉始可阻止武人之貪心又中國鐵路必定統一且有外人監察之推至各人政事均必有外人扶助方可發生効力不然任聽中國自理內亂必不能免武人必仍橫暴盜賊必仍充斥地方必愈紛亂借外債必多出實權利必多北京政府愈益麻木不仁究致全局傾塌之而後已矣

西報中華人之筆戰

昨有華人署名二重者自天津致函字林報略詰日前該報所登佛來爭之文略云月之十三日佛氏一文實爲協約肆護關於山東事並隱明英國與中國之關係文中扼要之言云英國於戰前戰後實有自已利益需達到者日本一强國也中國一弱國也故英國爲自已利益當助日本之開發中國陰謀日本在遠東之勢力英國恐實有所懼遂專顧及其在中國之範圍至于中國之幸福非英國所欲問惜因佛氏自言英國對中國無義務應盡惟託日本代爲保全中國而已且英國如欲與日本在日英同盟約中更改此節亦無不可中國不能問也即使有過失罪在中國自已之太軟弱又云吾人如不應日本要求恐陝西有大變云云吾華人固自有應負之責既不能自助何況求諸英國惟望吾華人詳閱佛氏之文而熟記之要知該文即英國對華政策之眞相也今歐戰已止英國經緯曲折固然護勝但其所宣布之高尚主義初對德而發者如保護弱國也條約之神聖也均已一例廢棄以今無可利用甚且有礙其戰後之事務況此種高尚主義未嘗筆之於書即使具有成文亦可作廢因生死關頭之大戰已過目的已達今至收成之日何再問乎高尚主義耶吾特表明英國對於山東問題之地位以告世人英人無曰中國軟弱中國親德中國坐失時機及他千百種之罪過凡吾青年華人固知中國官僚中有甘心賣國者今人民正在大聲討賊以除內奸然山東之主權却爲和會簽押斷送並非由其國內奸賊乃由英國經手所以由英國者因英人欲首先保全其利益也猶之英國救比利時小國亦欲在道德上高義上有一清白良心然吾儂華官某云凡人要錢不要臉者僅一小人而已若既要錢又要臉則更小人所不如矣今次歐戰英國之權利與體面可謂皆已顧到德國則今正在依所犯罪逐一受罰吾今惟祝凡對一軟弱無告之中國而欲變方面到之諸國得長享興盛而已云云

紀漢志國之成立

▲打破德國神聖戰爭之陰謀

法國無線電社巴黎通訊云世界事局因大戰而變遷者不知凡幾山河改觀地圖變色昔之强大國家今多衰微昔之受治民族今多獨立歐亞新邦蔚然崛起如亞洲之漢志國即其一也漢志國即阿剌伯國以其君主爲漢志王故名其疆界今尙未切實劃定第以現象觀之約有九省自紅海而至阿剌伯海幅員頗廣漢志王既破壞前德皇煽惑億兆回教徒從事宗教戰爭之謀復遣其子率阿剌伯軍助協約國作戰協約軍之能獲勝於美索波大米亞與巴力斯坦實賴其力此阿剌伯新邦之成立所以得列强贊助也威廉第二初擬於世界戰爭危急之際運動突厥發表神聖戰爭之通諭此項通諭如果發表則世界回教徒勢必起極重大之騷動第有宣佈神聖戰爭之權者惟麥加大教長一人若土耳其皇則無此權力蓋大教主爲穆罕穆德之後裔回教之領袖而其領土則該穆罕穆德誕生地之麥加與加巴河之區域此兩處乃全球二萬萬回教徒逐日向之朝拜之地也大教長倘宣佈神聖戰爭則各處回教徒將爲其宗教而戰協約國亞屬地將無寧日矣一九一六年土國陸軍大臣安福爾氏奉柏林之命赴麥加擬運動大教長展其綠旗號召教徒自信此行必告成功詎知大教長不爲所動拒絕不允佈告神聖戰爭且宣佈漢志獨立而自立爲于馬土國受此打擊[illegible]漢志王此舉裨益於協約國者實非細微今得成立阿剌伯新邦非無因也

我國專使對於巴黎和會之抗議

陸徵祥六日晚自巴黎發來一電據稱本日（即六日）下午三時爲通知對德和約草案召集協約各國大會祥偕王全權列席草案共十五章關於山東問題條文即如三日電達原文甚無增損祥因宣言如下　中國代表團對於三國會議所擬關於中國膠州及山東問題之辦法不得不表示其詳切之失望之情此次所定辦法和約草案關於德人在山東省權利之條款如本代表團所聞者似專以上擬之辦法爲根據本代表團深信中國全國人民必爲同一之失望所擬規定似未顧及法律公道及中國之安寗爲中國代表團在五國及三國會議時所堅持不已者現中國代表團業已向三國會議提有正式之抗議反對其所擬之辦法深望得以修正倘若不能如願則自今已往本代表團對於上述條款實有不能不保留之義務各節並請聲明列入記錄等情會長允爲照列在祥發言之前葡萄牙全權先有宣言以會中對葡情形偏苛太甚表示不滿法國爲熙元帥亦有宣言遂散會祥於散會時遇希臘外部彼頗以中國此舉爲適當合途再明日威沙依交納中國亦可列席並聞祥六日晚

又據巴黎國際通信七日特電中國媾和委員陸徵祥氏對於靑島處分問題已提出正式抗議謂如此決定實無和中國之領土保全說以再議此題爲不可能者余（陸氏自稱）代表中國要求若干條件之保留否則唯有拒絕簽字云

又據昨日（星期日）法文北京政聞報載得巴黎可靠消息中國全權委員陸徵祥氏爲山東及膠州問題在本月六日協商大會內宣言中國代表團對於三國處置山東及膠州問題之決議至爲失望和會不能主持公道中國全國人民深爲遺憾萬難承認茲特正式抗議爲現時不得將該決議加以修正務必聲明對於山東問題中國得有保留之地步等語該法文報謂陸氏此項宣言業既由會長允准列入會議錄則將來中國得可修正該問題於國際聯盟會此皆陸氏等與政府籌畫周密內外一致堅持有以致之深望中國南北問題早日解決一致對外中國前途庶有豸乎云云

又中央通信社得巴黎方面消息九日三頭會議討論膠州灣問題並無結果是日中國委員提議云中國允賠日本之靑島戰費日本應先宣撥交還靑島暫爲管理一年日本委員謂若日本能保有靑島及山東境內德國所有礦路與中國共同經營等權利即當認交還膠州中國委員則以日本之提議爲有害中國主權如此種提議竟邀採納實使日本強迫中國所訂秘約發生効力云云

教育總長問題之所聞

政府徇安福部之要求提出田應璜爲教育總長一節茲聞該案提出後安福部日前開會本擬定於本星期二在衆議院投票乃政府又聽各方面之言皆以田氏資格不足爲教育總長果見任命學界風潮有不可收拾者且國家歷年辛苦經營之教育斷不宜如此狥一派之私利而以教育爲犧牲故日昨當局對於此事大起遲疑之念然案已提出無可轉圜不得已遂以修正爲理由向衆議院撤回原案安福部力持不行其結果聞關於次長問題兩方恐須經一番之磋商原來安福部一派所擬之次長爲黃雲鵬黃氏對人則言已必不就並推薦吳文瀚允諾然已未俱樂部則對於黃均不同意謂須以已未派之陳某爲某代之此條件如不成立則撤回之說恐仍不能打消總之自教育總長易人問題發生之後教育界（指行政及學會學生方面而言）陡呈杌隉不安之現象昨日外間且盛傳安福部已內定以胡鈞爲大學校長及某某爲某某校校長者此說果確教育界從茲多事矣

北京學生界罷課風潮

自五月四日運動以後學生界外面雖[illegible]內部愛國運動日益擴大十八日聯合會議由[illegible]十八校公決十九日一致罷課積極進行務求貫徹初衷而後已聞其宣言書有三大失望之理由（一）政府未表示山東問題不簽字之明決態度且勤於對內無對外之決心（二）政府對於國賊極力辯護對於傳發諸公則相反近且有離奇更換之主張危及教育界之基本（三）政府對於留東學生之被捕而不問北京學生之呼號而不顧反下令禁止學生集會言論及發行印刷品之自由學生無可再忍取罷課之手段作最後之要求及運動並從此罷課後必須實行之事有三（一）組織學生義勇隊研究方略爲政府後援以貫徹其愛國初心（二）四出講演以促醒國民對外之覺悟（三）組織十人團以維持內部秩序政府無罪內顧之憂又以提倡國貨作持久之計畫此次純以智仁勇爲精神決非搗亂秩序之舉動凡事一本良心之主張云

京學界焚燬日貨情形

抵制日貨已爲全國一致心理焚燒日貨即爲此種心理之驗決表示北京大學消費公社及高等學校已先將所有日貨盡數在校內焚燒北京大學同時有國貨維持股之設立其宗旨即在提倡國貨使能代替日貨而令敵人之貨絕跡於中國設立以來頗有國貨調查單及日貨調查單刊佈學生及商界中頗盡力者頗形踴躍學生中復日所購日貨者欲付之一炬以爲他界倡乃定於十八日下午四時各校齊集先農壇焚燬並請各界參觀數日內學生捐送日貨者絡繹不絕堆積如山北京大學特用大車數輛送往並有日貨製成之偶人一行人見之莫不鼓掌稱快行至前門即有國貨維持股員步行散佈傳單巡警某氏上前干涉不准發布經學生與之分解將傳單並名片交彼始得放行不意行至珠寶市又被外中一區巡警數人上前圍住不准前行繼學生再三解說彼等終不放行並要將學生與偶人一同帶至區中其勢洶洶不可理解並有一外中一區肩帶十號之巡警抓去一頂草帽一盒烟就不見了其時有高等師範附屬小學之童子軍亦爲焚燬日貨而去者見巡警如此即挺身問曰『你們不是中國人麼怎麼不讓中國人愛國反要仇視愛國的舉動呢』同時又爲大學學生代表傳單觀者無不抱恨又有兵士二人亦勸巡警不要干涉愛國舉動巡警奴隸性成一切置之不理非將學生帶至警區不可學生不得已同巡警至外中一區沿途巡警耀武揚威打罵拉偶人之事大以示威武及至區中只准學生一人進見該區區員即言並無他事蓋彼等係區長電話要保護學生不想彼等誤錯反來逮捕實是上下行動不一致之故學生本出於無奈只得由他們帶去再由他們放出此時一變而爲柔順對待之狀況矣學生出外中一區行至天橋復有肩章二星之巡警官上來攔阻要帶去見區長學生當即問他（你們區長已經放行你們又來攔阻你們到底有多少長官）該巡警官無言而退此外聞他校沿途亦多受巡警干涉帶見區長然後放行此舉雖國人同心贊成而巡警無智無識橫加干涉吾不知彼等具心安在學生至先農壇後即由北京大學講演團講員說明焚燬日貨之理由及以後不買日貨之決心此時天雖下雨觀者仍頗踴躍有數百餘人之多及將各日貨堆積成山付之一炬彼等已有所感甚有因國運之衰而流淚者當焚燒時除北京大學講演團高聲演說激勵觀者外又有北京師範附屬小學第一部童子軍張寶全（十四歲）崔勉（十二歲）盧榮祥（十五歲）三人及公立第三小學學生嚴崇福組織演說言辭均極動人以髫齡童子有此種愛國思想誠非易事也綜計此次焚燒日貨學校有北京大學既文大學第四中學工業專門等數校全他法政專門因大雨改在該校操場焚燬行云

郭欽光追悼會略記

前日北京學界假座北河沿北京大學法科大禮堂開郭君欽光追悼大會會場正面供郭君遺像旁有郭君青島[illegible]外重秦山一字四輓聯[illegible]北京女[illegible]等女校[illegible]五千人[illegible]十餘付[illegible]宣布開會理由（二）[illegible]（四）奏樂（五）宣讀祭文（六）演說首由許德珩君演說今日追悼郭君實無異追悼我們自已因郭君未了之事業全靠我們繼行其志做到他現在的地位方肯罷休（鼓掌）繼有段君錫朋演說郭君之死由爭靑島而死由討伐國賊而死故我們都尊敬他信仰他才到此追悼他現在一般人皆有一點覺悟須舍求學外不能救國不知時有緩急事有輕重今日何時尙有我們伏讀寒窗的工夫麼我們若是只管念書終無爭回靑島的一天若是舉起力量或有達到目的之一日且吾人作事既認定目標就當拚命的做去不要徒問結果現在朝鮮犂由的拚命爲甚麼不過是要替天地間留這一線正氣望同人本此精神堅持到底（鼓掌）陶君演說中國的賣國賊實在多得很差不多人人心中有個賣國賊故我們欲除賣國賊當先除却自已的賣國賊（鼓掌）次有留日學生總代表王兆甫君長辛店十人團代表盛葆中君及中國女士登台演說之際均極悲切其女士發言未終放聲大哭全場皆爲泣下叩其姓名不答最後有武遜孟君將其所戴之最新式東洋草帽當衆扯碎以示抵制日貨之決心於是將紛紛擲帽前者可數百人舉衆大呼中華民國萬歲向靈位行三鞠躬禮而散

飛行北極之計畫

中美新聞社云自美國大佐白蘭德氏有北極飛行之計畫得美國飛行總會經濟上之扶助遂引起一般探險家及飛行家之興味復有英國探北極團中人窩斯大佐起與競爭於是此航空之舉已成一國際間競賽之事英國關於此事之消息頗稀第知窩斯將由施比之較琴島起飛行此外殊無所聞美人始欲窺此秘密以偵勝於人耳英國此次探北極飛行必用亨利派奇式之飛機前此第一次由英倫飛至印度亦用此機此機飛行之速度若何尙未確知但飛行北極需時當無過十五小時施比之較琴島離挪威海岸約四百五十英里假定此機速率每小時九十至一百英里足見儘可運輸大批汽油至該島存儲自挪威大陸飛至施島來往儲汽油等物雖頗費時但若每日能往返一次則至多亦一星期可畢設飛行自此島兩海濱起點到北極須經九百英里來往一次共一千八百英里英國所有飛機能裝足往復之燃料不需中途停頓者殆鮮之但此層亦非必要因施島與北極四周冰界之間有相距約二百英里之水面儘可於其間冰塊上逐段設置接濟燃料之站而從空中辨視此等場面亦不難也白窩二氏飛行至北極之程途大略相同白氏微倍自他其行程將先乘汽船至格林蘭西海濱之以太由以太飛行至科崙比亞土角爲程不逾三百五十英里再由科崙比亞至北極四百九十英里根據地設在科崙比亞多貯燃料以備供給白大佐將用一大飛艇飛行此艇現方在構造中白氏自以太飛起窩氏由施島飛起遠近略同白大佐並携帶輔佐飛機備沿途降落並加大機燃料之用美國飛行總會此項計畫不僅以飛達北極爲目的飛艇到北極後不還折回當再前進渡過北冰洋以達西比利亞海濱之揩勒司金土角計由科崙比亞土角至此共約一千四百英里白氏一行將必留居北極區內數年爲科學上之探險白大佐之言曰吾人志在將北極區內未經人到之地爲吾人足跡所經而一一繪入地圖吾人欲竟此功總需三年之功北極地域除其中一二實則捕鯨漁戶道及外未爲世人所悉者尙多吾儕既有飛機有金錢有人員則可留居此中從事考察吾人至科崙比亞土角設根據地藉以飛起北極以達揩勒司金土角後將再設一第三根據地於倫其島此島近比合海峽有此三根據地則成一三角形凡未經人探之地大半包括在內然後吾人挾飛艇與冰車凡此三角界內之全境當可偏歷矣云云又美國飛行總會會長番固氏亦有宣言云北極區內一年之間有一時期其天氣之寒冷乃不若紐約十月與十一月之甚此至可異者故飛渡北極之舉尙非甚難七八月間有六星期天氣晴且即在北極寒暑表亦罕有降至六十度以下者吾人此次計畫擬於六月間以舟至以太維時必已冰泮足容此舟橫渡至美維耳海灣州中將截一水面以飛艇[illegible]飛機之用再擬以小飛機爲機遞之用[illegible]以太農即得根據地俟冶既泮乃舟行至科崙比亞土角此時大飛機亦飛至再設一第二根據地七月中旬後[illegible]爲飛行北極最佳之候於是大小飛機同時實行探險凡北冰洋未經人探之處均將一一探索並攝取其影斷定其中究有陸地與否夫北極最初爲海軍提督白黎氏所覓得然彼功未半有待於他人繼續者甚多北極區內有一兆英方里之廣白黎提督與白蘭德氏均發願在此中從事科學的探討飛艇之內並將設一化學試驗室所有收集之海底花草動物皆將貯藏其中以待研究云按飛艇飛行北極之議即創自白黎氏二年前歡迎白氏等數人多屬海陸軍人物又此計畫名爲羅斯福之遠征紀念因白黎提督即由羅氏給假得從事北極之飛行又羅氏身爲第一次飛艇乘客之一此次凡會得之新地皆將名以羅斯福地此行一切費約美金二十五萬元由總會支付至所用飛機將爲何種形式大小如何馬力若干人員何名此時尙無所聞惟聞將用水面飛艇而不用陸地飛機因飛艇之効用尤大蓋在北極區內利於飛行之月季水面較廣飛艇上落更爲安全也

吾國留美飛機人才

（碩生）

吾國留美飛機人才濟濟如前國中各報均已前後詳載芳名茲將年來初出者補述三四

▲盧維博　廣東人麻省工業專門學校製船科學士飛機科碩士在巴利生双飛機廠爲總工程師曾爲加的司飛機廠計畫空中飛書

▲江超西　福州人利海大學機械科學士麻省工業專門學校飛機科碩士曾在家若得廠計畫世界水上最快飛機每句鐘能行百五十英里歐戰和議初議二星期內受波斯魁城斯達的朋及紐約城斯波利兩機廠同招聘卒以斯波利廠近紐約爲亦不滿遂辭波斯頓而就紐約近聞其志在習實地飛行數月後擬裝回國

▲王成志　上海人麻省機械科學士飛機科碩士曾在紐早色斯登逢飛機廠爲工程師所製各圖由柏案頭後爲長島城L.W.F.飛機廠工程師現與一鮑問工程師研究飛機改良

▲黃壽恒　江西人唐山路礦學校畢業生麻省土木科學士飛機科碩士曾爲白家門飛機廠工程師哥的斯廠算師現爲L.W.F.廠工程師所得飛機科表如各種翼形等頗多

▲蕭鴻謙　重慶人利海大學機械科之加哥飛機構造科卒業生飛行科卒業生曾在伯利恒砲廠爲匠師又爲亞醫耳林飛機廠構造師現已回國

中美新聞社之京塵錄

中美新聞社十七日京訊云安福部昨在本部開會討論靑島及上海和會兩問題會員到三百人決議三條（一）贊助政府訓令巴黎華代表對於和約簽字但聲明不承認以德國在山東之權利移讓日本該部領袖謂政府此項辦法最爲穩妥如依南方代表之態度中國必有害無利云（二）王揖唐演說謂南北和議頓乃可欣幸之事經大多數會員贊成其說（三）決議仍對南方作戰以求統一該部還派五員分赴[illegible]閩五省勸出兵又與總統總理之已未派[illegible]派接洽云

安福部所提出之新任教長田應璜係由西人介紹山西大學校長又爲約國會之參議員其教育主張介乎新舊二派之間即中立派云

吳佩孚來電云廣州政府已將上海和會[illegible]告西南方負責北代表之無誠意廣州政府已調兵預防北軍襲擊

參戰處[illegible]謂[illegible]千人[illegible]邊防之用蓋[illegible]蒙古有亂事也

政府最近接長江三督電力請留北代表於府在擬付予全權解決各問題又請南北屏除意見以袪[illegible]事和平之心[illegible]行議和云

異哉張作霖之舉動

十四日東[illegible]新聞云據[illegible]北京學生之示威運動其原因實因徐總統派[illegible]等之反日派愚爲[illegible]欲利用山東問題與[illegible]之名從中擾亂也據云示威學生中[illegible]國學子執其牛耳此可恍然矣北京學生示威運動起事天張遂聞使即調查得此中眞相張氏因南北和議未成而現內閣之反對派即施此陰謀手段貽患何堪設想於是電告北京政府請用武力壓服之張氏並於九日午後見奉天赤塚總領事聲述此次北京學生之侮辱章氏實不啻間接侮辱日本於中日國交上遺憾甚大數情不蓋因是張氏對於此次騷動深表同情於日本於國恥紀念之開會事嚴飭所屬凡由各地發來電報聽爲加入國恥紀念會者一律扣留且燒燬之並暗訪省中如有國謀排日運動者即令拘留檢察云

蕪湖抵制日貨之新潮

近日蕪湖抵制日貨風潮甚烈若詳紀之殊佔篇幅茲述其大要如下

總商會於十七日開特別會到者二十餘人首先討論靑島事當即拍發北京一電其文云（衛略）靑島交涉關係存亡商民憤激誓死力爭不達交還目的不止務懇毅力堅持以順民意並請迅電歐會專使萬勿讓步國家幸甚商民幸甚（下略）次提議抵制日貨第一致贊成決定由各業商董召集各業商店討論抵制日貨及提倡國貨辦法於七日內報告到會以便統籌永久辦法遂散會惟多數商號於四日前即紛紛函電上海停辦日貨矣　學界商界所發抵制日貨傳單及鷄毛報（舉寫之傳單上插鷄毛此家閱過送交他家）等每日多至數十種牆壁上亦無處不有此類文字商店懸掛毋忘國恥等之白布旗亦觸目皆是警察除維持秩序外取不干涉主義故進行之猛較之四年大相懸殊也　日來日本商輪上下水過蕪無所裝貨物搭客日見稀少十八日棧業公會又決定即日起不代售日本船票不上日輪接客往絕日本旅客又划船幫亦決定不接送日輪旅客明遠電燈公司今日派出工人將電燈桿上之日商廣告全行撕拆乾淨牆上之日本廣告則由屋主分別消滅之又皖江日報工商日報於十六日起停登日商廣告船期商情等　各界仿京滬辦法組織十人救國團刻已成立十餘團其餘機關如學生聯合會國貨維持會正在組織中

地方通信

蘇州通信

▲發售官契之佈告　各縣官中自奉令取消後設有官契發行所由各處陳查及商號承領發售每契一紙售大洋一角五分以充經費現吳縣署已奉到省財政廳訓令並頒發章程佈告編貼各處矣

▲偵探捕獲　留充偵探之侯金元昨在閶門外被警察拘去解回區警署移送吳縣公署究辦因爲使用假鈔票並在其身畔搜獲云云

▲蘇垣商學界之愛國熱　自我國外交失敗之耗傳來一般有志之士莫不髮指目裂呼號奔走以冀補救茲將近日情形畧述於下各校學生分頭露天演說並隨帶竹梯鐵釘漿糊[illegible]招貼勸導除去並貼白話通告勸中國人用本國貨聞者爲之動容總商會亦於十五日開大會議決一面電陳政府毅力堅持一面勸導社會提倡國貨因復興電燈公司前有出售日人之議是以提議一概停[illegible]云

時評二

應否與如何

（逸）

西報論外人對我國政局言已非應否干涉之問題而爲如何干涉之問題嗚乎我國人其知也否耶夫我國人之愛國心以近日情形論之固不滅於他人也然而竟以致此者政府之罪人所盡知矣而我國人平日之疏惰亦有以養成之也今者國人必先求去其疏惰性而後政府始得始終有所警懼而後干涉始自覺其不應來矣

交通銀行換給新股票廣告

本行現爲實行股票記名起見經董事會議決於發給民國七年份股息時將舊股票息摺一律收回註銷另行換給新股票凡換新股票不收手續費各股東如有欲知換新股票詳細情形者請向各地分行索閱更換新股票通告可也除登報外特此廣告　交通銀行總管理處啓

交通銀行發息開會之通告

啓者民國七年股本利息並經本會議決官利六厘紅利八厘定於五月十五日（即舊曆四月十六日）在各地本分行開始發給並定於五月念五日（即舊曆四月二十六日）午後一時在北京宣武門外大街江西會館開股東常會本屆適逢選舉董事應照章重行選舉務請各股東換新股票業已另有通告其詳細章程可向各本分行取閱並於會期前五日携帶股票或更換新股票之憑證到就近之本分行開具股票戶名支取利息須携帶股票息摺由各本分行轉寄北京總管理處更換新股票不克親自到會須委託代表者應請先期携帶股票[illegible]作委託書由該分行驗明蓋章交由代表人携赴北京本行總管理處驗明領入場券赴會可也特此通告　交通銀行董事會啓　甲1909

開印聚珍叢書及全唐文廣告

廣雅書局所刊武英殿聚珍版叢書共一百四十八種可分訂八百厚冊板極明朗本館今春曾經印售[illegible]

醫學博士譚以禮醫例

時間　門診除星期日外上午十時至十二時下午二時至三時　出診下午三時至八時

診所　上午在英界四馬路中華大藥房　下午在[illegible]

醫金　門診一元　出診[illegible]　診六元　提早加倍

電話　[illegible]

大新舞臺

四月念二夜 本臺特煩超等藝員准演拿手好戲

價目 注意 特別包廂七角 特別官廳五角 二等三角 三層統售二角

趙如泉 白玉崑 姚俊卿 全部風波亭

佳楣 于振廷 張桂芬 全本遙津

毛韻珂

殷春虎 于振廷 劉慧琴 大鬧三雅園

趙如泉 白玉崑 姚俊卿

陳月樓 趙竹卿

張桂芬 應寶蓮 全本天蟾

天蟾舞台

念二夜戲 價目 注意 特別八角 花樓八角 優等八角 官廳八角 特別包廂一元 官廳七角 頭等三角 正廳三角 三層二角 一角

電話中央三七〇二

本台遵照新章 按快鐘點提早開鑼 務祈諸君早臨是幸

沙香玉 張德俊 林樹森 楊瑞亭 趙君玉 劉玉琴 （空城計 鐵公鷄）

李永利 何金壽 李桂芳 劉玉琴 趙君玉 小達子 楊瑞亭 林樹森 沙香玉 小桂元

小達子 全本 改良 迷傳

新排文武歷史著名好戲（八本 九本 蘇護進妲己）

廣舞臺特聘粵東著名鏡花影全女班

開設虹口北四川路江西路口宜樂里

四月念二日演名驕頭：五元哭攻

蘇州妹 孔氏 節

曾新桂 細桂 吳美 衛牡 周新

瑞花 偉人 丹志 鳳

英桂 蟬容 軍蘇 精蘇 蓮仙

全班拍演

念二夜演飄零情劇：桃花源上卷

蘇州妹 新桂 曾瑞英

秦鏡 隱蛾 眉

醉入 武陵 溪

夜困 藏珍 閣

特配五色電光 桃源眞景 全用上等 名優落力拍演

天蟾舞臺四月念二夜戲特煩名著藝員雙齣好戲

楊瑞亭 林樹森 趙君玉 張德俊

空城計 蘇護進妲己（八本 九本） 虹霓關（二本） 鐵公鷄（三本）

亨達利

上海英大馬路拋球場轉角

鐘表各貨 大減價一月

陰曆四月二十日起

大世界乾坤大劇場四月念二日夜戲目

日戲：小如意 楊鑫海 楊金仙 李春金 粉菊花 李來門 小人俊 金樓月 小金奎 （女起解 救主 漢水 烈火旗 法門 金山 海官 風潮）

夜戲：繼小芬 寶榮 侯雲峯 楊金仙 李春來 粉菊花 李人俊 小楊 月樓 小金奎 （戰北 招親 艾 南北 掃妹 蕙兒 盜雙 鴛鴦）

影戲：日夜開演 七粒珠 馬蓮克偵探長片 共十三本 今演十一本 大本

上海大戲院 北四川路 虬江路口

今晚准演大部連台時事新片

十大本 皇帝失敗史 一夜演完

外交失敗之原因 關係中國主權 同胞不諸 愛國不可不來一看

新舞臺四月念二日戲

鍾鳳林 劉漢臣 張德祿 夏月華 夏小打棍 陳穆出箱 歐陽貴妃 予倩醉酒 周鳳文 夏月珊 刑 潘月樵 律 夏月潤 改 趙文連 良 滑稽新笑林

新舞台四月念二夜戲

周鳳文 潘月樵 夏月潤 邱治云 趙文連 虹 歐陽予倩 霓 查天影 關 夏月潤 濟 潘月樵 公 夏月珊 活 周鳳文 歐陽予倩 佛

上海最高最雅之游戲場在南京路中

天韻樓

永安花園

盤梯小洋一角 電梯小洋角半 幼童減半

自由戒煙 槍癮嗜上

醫生研究身體無論何種烟癮安弱均能戒除 ……（本段正文字小，僅部分可辨：自老戒烟 照天即戒 服後永不再吸 每瓶大洋一元 五元 三元……） 寄長吉路北里 樓春 回春 方

[illegible]

武童藝子超羣團

童子武藝團之◎見者莫不嘖嘖稱之◎身手捷足快捷◎觀者咸以為今◎及他人望塵莫及◎初定起夜台◎在西日演◎本園特聘四八樓◎並開優戲◎西可聯◎悠悠◎欲界平◎合君眼界◎珠聯璧合◎美法揚樂◎稱廣諸君蓋興乎來

四月念二夜戲

宋志普 趙雲卿 第一元薛 官元銀洲 旦麟 羅小寶 王靈珠 文學 家麟 麒麟童 王金元

今晚戲目表

第二共四本 無聲黨 共和 城冤 報影 此劇為世界四大影片中之一 其結構之精巧機關之妙非他片所能及 嗜觀影戲者盍興乎來

加演 滑稽片一本 大

金院 打戲 黃金 本 二本 劇本

價目 樓上二角 正廳一角 幼童減半 （星期二 換片）

請飲新石拿酒

此係意大利如蒙 CINZANO 新石拿名廠所製之能使身體強壯精神充足且均係上等珍品釀煉而成其味芬馥適口洵衛生之妙品也請諸君嘗試之為荷 行上海四川路四十號啟

上海至南京浦口北京火車時刻表
上海開 上午七點五十五分（特別快車） 上午九點四十分（快車） 上午十一點二十分（三四等客車） 下午三點四十五分（快車） 下午五點三十分 下午十點十五分（夜快車） …… [illegible]
蘇州開 / 無錫開 / 常州開 / 丹陽開 / 鎮江開 / 南京開 / 到南京 …… [illegible]
浦口開 下午九點三十分（上午十點三十分） 天津 下午三點二十分 北京 下午七點五十分 …… [illegible]

北京浦口至上海火車時刻表
北京開 上午八點三十五分 天津開 上午十一點十五分 浦口開 下午…… [illegible]
南京開 / 鎮江開 / 丹陽開 / 常州開 / 無錫開 / 蘇州開 / 到上海 …… [illegible]

滬杭甬路滬杭線行車時刻簡明表

車別	滬杭開車	快車	慢車	四等客貨車	特別快車	滬禾區間車
上海北站 / 上海南站 / 松江 / 嘉善 / 嘉興 / 硤石 / 長安 / 杭州 / 閘口	[illegible]	[illegible]	[illegible]	[illegible]	[illegible]	[illegible]

車別	滬禾區間車	快車	慢車	四等客貨車	特別快車	滬禾區間車
閘口 / 杭州 / 長安 / 硤石 / 嘉興 / 嘉善 / 松江 / 上海南站 / 上海北站	[illegible]	[illegible]	[illegible]	[illegible]	[illegible]	[illegible]

注意：表內凡有●記號者係於滬寧路相啣接之車

上海本埠時刻比鐵路時刻早一句鐘

滬寧滬杭甬鐵路車務總管啟

大舞台四月念二夜特煩名著藝員雙齣好戲

小達子

改良戲迷傳 蘇護進妲己（八本 九本）

新世界

中國第一游藝場 道地大空前上海

南部北部二面交通 門票每位小洋一角

大京班 大長片 愛華社 四明班 陳鈴香 施瑞亭 沈桂英 王振新 夏連生 十齡童 張步蟾 吳鐵泉 吳蝦筋 朱大田 朱耀臣 張少雲 王效松 鄭少賡 馬戲團 准演 四合班 卓別麟 印度班 自由廳 跑冰場 跑驢場 商業場 動物院 博物院 彈子房 哈哈鏡 西洋鏡 運動場 高下樓 自由梯 西餐館 中菜館 六國飯店

文武京戲 偵探影戲 女子新戲 寧波灘簧 特別雜耍 文明本灘 笑笑笑 雙珠鳳 揚州戲 白蛇傳 玉蜻蜓 玉珠串 雙珠鳳 大琵琶 改良蘇灘 大馬戲 大套武戲 滑稽演說 奇武戲 名花戲曲 體育游藝 跑驢 百貨陳列 珍禽異獸 各種標本 樓梯考究 哈哈可觀 活動影戲 大小體育 遊戲體育 滑稽一元 大洋五角 特別淨菜

請閱新世界報

本公司特備西餐 超等各種點心 ……（小字不清） 諸君光顧 可向本房接洽

中華郵政收信時刻表

江華 五月念六日（念七）禮拜一出口 下午五點 …… [illegible]

▲出口輪船

五月二十一日（二十二）禮拜三出口：江孚 開往長江 招商總局；大和 開往長江 怡和洋行；…… [illegible]

五月二十二日（二十三）禮拜四出口：…… [illegible]

五月念三日（念四）禮拜五出口：…… [illegible]

五月念四日（念五）禮拜六出口：…… [illegible]

五月念五日（念六）禮拜日出口：…… [illegible]

▲進口輪船

五月二十日（二十一）禮拜二進口：吳淞 由寧波 招商總局；…… [illegible]

中國名畫集

珂羅版套印名畫一百五十三頁九為精彩試與原本比對毫釐不爽出版以來購者紛集曾經比利時日本法國博覽會審定推為中國印刷之特色千古秘藏名跡得以流傳人間洵美術界之大觀也現已出十八集每集一元五角凡購本集至十集以上者並本館精木箱一只裝璜精雅攜帶便利 …… 印有細目 函索即寄

上海 北京 有正書局

（字）目錄書函索即寄

正書局 發行所 上海四馬路望平街 東首 …… [illegible]

本埠新聞

●各團體挽留北代表

全國和平聯合會自和會破裂後即決電雙方讓步挽留代表業承軍政府來電贊同惟北政府竟批准辭職朱總代表假遊杭爲名並擬昨（十九日）由杭專車赴寗該會得悉之下當即召集全體開緊急會議特派代表爲鶴年陳曾亮李傑等三君於昨乘杭甬特別快車赴杭挽留朱啓鈐總代表矣

昨（二十日）晨全國和平聯合會商團公會暨各團體探悉北方和議分代表全體赴寗確情當即召集各團體開緊急會議決定派代表李登輝馬超駿周劍雲陳柱候等數十人分赴滬寗滬杭甬南北兩車站挽留各代表暫勿赴寗時鳴十二點各代表紛紛乘汽車來站擬即乘快車赴寗當被各團體所派代表上前挽留詞極懇切惟江紹杰李國珍兩分代表允許回寓其餘王克敏方樞汪有齡等均乘一點○五分之滬寗路局特別快車赴寗矣

又全國和平期成會各代表見北方各分代表赴寗之後就在滬寗北車站招待室擬就電稿請北京大總統明令各代表毋遽離滬茲將原電錄後

北京大總統國務院鈞鑒和會決裂人心惶惶迭次電京瀝陳未蒙鑒納現各界憤激已極設各代表拂衣竟去希望斷絕切恐有意外之舉隨請其後本日各團體分集各車站環求總分代表暫緩北上本會覘國民趨向謂最後懇誠伏祈大總統迅令各代表毋遽離滬賡續會議以維大局而安人心全國和平期成會智印

北京大總統國務院鈞鑒和局破裂全國震動當此外患正亟一致對外猶恐不及豈可再延戰禍懇速電各代表勿得辭職和議仍當繼續進行並請嚴令禁止無論何人均不得干涉和議上海華僑平和□成會叩號

●挽留全體代表之動議

章議員紀綱等提議和議決裂急電南北當局挽留全體代表于以全權繼續開議以救危亡緊急動議案文云民國造成迄經八載人民受禍之苦罄竹難書然從未有內憂外患相逼而來若今日之甚者乃南北當局明知外侮紛來內爭無益慨然議和則無論難決問題即委曲求全早成和議誰得言非況國內不和純屬政爭而迎解決政治問題當然本之事實衷諸法律何致各持極端南北決裂推厥原因南北當局推派代表未予全權遂使尉持政局者掣肘其間其代表既無能力以制裁又乏維持之計甚影響所及收拾爲難爲今之計惟有電請南北當局迅速挽留全體代表並予以全權勿使稍有掣肘俾再繼續開議早告厥成屆時統一國家共同對外中國或有一線生機否則外交已歸失敗內亂又將繼起日殺人殺國亡無日矣爲此提議敬候公決

●朱總代表今日回滬

南北和會北京總代表朱啟鈐氏于前日十七日夜間十一時半由滬杭甬鐵路北站特開專車送往杭州等情已誌前報茲悉朱總代表業已畢准於本日由杭返滬昨由滬杭甬鐵路管理局任小山君諭知車務處特備花車並行李車各一輛於今晚（即二十日）九時半專車由杭開滬並聞在滬北京和會各代表以及各機關團體人員已預在上海北站等候預備挽留阻其入京云

●京津學生代表團近聞

京津學生代表團來滬情形已迭誌本報茲因各事大致就緒故劉深恩郝大鵬嶽明綱黃鎮湘李序輝陳梅僧王大乾七君已於昨日乘車赴寗與各學校接洽後即轉車回京方豪楊興夏二君則定於今晨偕同上海學生聯合會代表朱承洵吳逸二君乘車赴杭與各學校接洽回滬後尚擬至廣州一行袁辭和君則留上海云

●關於青島問題之種種

▲中醫專門學校　中醫專門學校因外交失敗特有勵志會之組織於前星期六開成立大會與衆定正副會長各一人文牘二人書記三人幹事十八人會計一人並擬定進行辦法三項（一）永遠抵制日貨（一）勸告進口貨之奸商以警告（一）調查日本現時流行之貨件以爲抵制之初步

▲培德學校　粵僑私立培德學校女子救國團宣言書云欲振我國勢力須具愛國精神欲免我國危亡須合救國團體比年倭寇侵略之策日甚吞我國權美我國土之名陰行侵略之策剝削我國勢侵噬我民權威逼勢脅無理要求若不亟謀抵制則刀俎魚肉何堪設想邇者青島交涉禍急燃眉全國學生亦既涌於義憤奔走呼號熱誠救國吾儕豈忍獨讓爰集合同志本個人之目的以感覺同學實行提倡國貨以禦外侮交相勉勵力學持勿爲五分鐘之熱度貽人實柄此則國我前途之幸亦吾女界熱心救國所不容稍緩者也特立斯會命名女子救國團詩曰嚶其鳴矣求其友聲國勢危矣時事亟矣將何以維國勢於不墜吾同志亟起而交勵之

▲學生勸告團　上海圖畫美術學校學校同學組織一勸告團其簡章如下（名稱）本團以本校同學共同組織之故定名爲上海圖畫美術學校學生勸告團（宗旨）本團鑒於外交失敗國勢危急因刊佈國恥書以喚醒同胞共圖挽救爲宗旨（經費）由本團團員量力捐助（職員）本團暫設職員如左總主任一人幹事四人文牘一人會計一人（職務）主任總理本團各項事務幹事襄理本團一切事務文牘担任本團一切文件會計經理本團出入款項（會議）本團重要事務應由主任召集全體團員議決之（執行）本團事務由職員協議執行之（附則）本簡章如有未盡事宜應由大會修訂之（辦事細則）（一）本團國恥書每日刊發一次以一千五百張爲限（一）凡本團團員均得撰稿書稿惟刊布與否由主任審定之（一）本團刊布之書由團員輪流分送

▲華僑聯合會　前日（十九號）下午三時華僑聯合會開幹事常會除議決各項進行事件外並推舉謝復初洪孟揆傅深水陸榮强鄭鍚劉無師六人爲國貨調查部調查員俾專從事調查云

▲國貨維持會　國貨維持會昨致商務印書館函云國家多難版安未已治標之方雖已臥薪一時而治本之道亦宜兼籌並顧日用品玩具等於治小販設攤循貨者每將外國玩物須從寬取保銷後擴借其法甚善竊思貴館自製之兒童玩物正可仿辦誰無心肝不知愛國生計有着恐民多難較心未已爰將之士莫不乘時而起以提倡國貨爲務本之計在各工廠固宜加工製造增添出品而各商舖亦當廣爲收羅以便顧客素稔貴業發達主顧爭集務請毅力主持樹之風聲苟有國家商品可以代用則放本辦稍高期達者流當亦樂於購買也專此貢獻

▲煤業　本埠南北煤業同行因近來外交失敗國人倡言抵制日貨爲利國自强之計同業自當及時奮起以盡天職特於昨日下午三時邀集全體同業在城內福佑路總公所開特別大會討論採辦國貨煤炭方法以使名符實行南北煤業赴會者計達五百餘人公推該會會長謝蘅聰爲臨時主席報告開會宗旨次來賓戈明宗俞宗周張春榮同業袁履登嚴咏生等相繼演說次提議事件經衆討論後分別決定如下（一）各行號所定日貨及現存各貨作如何辦法決議各行號所有定貨各自十於念五日開職員會討論辦法一致進行（二）研究何種國貨煤可以頂替日貨著手實行該會搜集中興等礦所出國煤十四種樣貨經衆當場試驗質地尚佳可資抵缺（三）公推代表向國貨公煤礦公司請願乘義各礦出品價格過昂抵銷頗難合算推定□家坤爲代表與井陘公司經理尹寶銘中興公司經理尤莫□等磋商平減煤價以維營業（四）組織監視團調查同業中人有無辦日貨之行爲（五）提倡國貨爲今之要圖宜聯合同業公推代表向各區調查礦産俾資採辦以垂久遠以上兩端決俟念五日職員會公議進行議畢遂搖鈴散會時已五句餘鐘矣

▲九畝地商民　九畝地商民儲海泉等爲抵制日貨分發傳單並有錫爆西藥社社員本樂爲前導並邀中國體育學校寄讀處局中大人於今日二十日上午八時齊集九畝地出發遊經西門蓬萊路大東門小東門城內南至下午四時而散

▲閘北商店　閘北各商店自昨日起將所存日本貨物如洋傘等一律收藏并具書張貼門前俾路人共見勿再購買

▲民意永久團　江西宜黃學校組織有民意永久團學生等十八歲向各界抵制日貨特組織民意永久團擬定簡章一致提倡改用國貨務達國富民強之至意昨特在校開成立大會到者商學兩界頗衆當經議決簡章十七條一致進行云

▲鐘錶業　近日各業紛紛登報聲明勿進日貨現其鐘錶業亦於今日邀集同行開會籌議勿進日貨一面將存貨設法售罄將於明日揭誌各報云

▲藥業公會　南市藥業公會……於十九日……公會開會……下

此次青島問題外交失敗乃我國存亡關鍵本會曾於七日知照同業不用日貨且詳論日本藥材質性薄弱不如國貨遠甚應如何禁絕如何淘除因抵制而整頓日易爲力因整頓而抵制更昭實在盡我天職即保我天良已起直追正在此時今特擬定辦法五條庶免外人譏誚五分鐘熱度茲請同業注意（一）不用日貨（二）不裝日船（三）不用日行鈔幣等件（四）隨時開講演會請名人演說俾衆周知有所警惕以促進行（五）同業互相勸勉糾察免致陽奉陰違

▲運輸公會　本埠南火車站轉運各公司開會議決禁阻同業不代運日本貨物等情迭誌前報茲因公益公益代營業等三轉運公司販運日本貨物已交火車起運致被同業查出以該三公司不應抗違公議遂以報告滬杭甬轉運公會核辦商製日本貨物乃昨經該會邀集同業會議公衆判令公益均益通達等三公司各認罰洋若干元以資儆戒如再私運定于重罰云

▲中華書局　福州路中華書局總店職員夏叔芳朱尉伯盧貢楊等組織十人團後其總起者有吉年勵胡蔭文黃劍秀命名雖殊救國則一對於鼓吹勸導等事分頭進行遂於前日成立每逢晚間由外宣講其宣講員有夏叔芳周趾麟陳慎當選十餘人宣講一次有聽者約七八十人聽講者無不感動……今後……

▲國貨偵查會　國貨偵查會昨日發出通函云逕啟者外交失利幸我國商民一致抵制日貨足使日倭有警惕之心而我商民資恐不肯每借日人利用影射國貨本會宗旨專以提倡國貨偵查影射爲唯一主義所願我滬上諸同胞踴躍入會以偵查影射爲天職並祈各省各縣商會團體亦合同志組織分會一致進行俾我真正國貨免受阻滯云云

●政府渴望和平之措詞

上海商業公團接北京國務院來電云逕啟者承准國務院電開據滬商團聯合會等電陳和會全體辭職請維持迫留等情查滬會開議以來深冀早日觀成以慰渴望此次南代表故爲苛難意圖由此決裂殊非彼此開誠之意當然外交日亟自應早息內爭政府渴望和平尚不稍卸願也希轉知查照等因承准此相應函達即希貴會查照可也此致商業公團聯合會盛永祥啟

●駐代使請防留學生

本埠軍政警各官廳昨奉省長以接國務院艷開准日本駐代使電稱留日學生聚衆估窮致受干涉該學生等復煽代表……方……人乘車……國鼓動學界等因希轉飭注意……

●杭商會提倡國貨

上海總商會昨據杭州總商會公函云逕啟者竊維振興工商爲國家富強之基歷觀東西洋各國對於土貨之輸出亞於入超而於外貨之輸入重征以示限制……其進運賴……無不以工商爲立國之本我國自通商互市以來一則苦於外府之出口重税再則限於工商之製造未精即如絲茶兩項本爲出口之大宗貨品近年以來銷路日漸減少其他更可想見而外洋輸入之貨日新月盛投我所好穫利愈厚……以致國貨銷路日見……抵制日貨……一能……是以國弱民窮致啟鄰邦野心……入侵我之青島及其一切權利此次歐洲和會仍未能直接歸我收回誰實爲之能無痛心疾首外交辦理失敗亦由國勢衰弱有以致之山東之覆鑒如斯各省之後患莫測人之愛國誰不如我外交政事固非吾民之能力所可挽回提倡國貨當然人各有志相應函請貴會迅由各業共商辦法如能提倡一分國貨即可補救一分國脈……一致進行無任禱叩之至

●中學生力爭國權

中華南北總代表救國日報館代轉各報館鈞鑒外交失敗羣情激昂懇電大總統迅令陸顧王專使對於交還青島及廢棄密約據理力爭堅持到底以徇民意福建第一中學學生全體叩

●調查無政府黨之呈復

江蘇省長令查公共主義之無政府黨主任張恒甫在上海聚集若上海縣知事詳查具復（已誌前報）茲悉沈縣長奉令後當即委派滬南海區員詳細偵查有無此等宗動等情業由滬區員查得法租界敏體尼蔭路二百二十四號門牌設有□□會一所其中會員有五十餘人十人爲一團名單上並無張恒甫其名惟查有小白旗一方旗上書有數力同心等字樣滬區員現將調查實情呈復縣長核辦矣

●萬國賽鴿大會紀略

上海賽鴿會本年大會業於十號十一號十七號十八號即星期六星期日在靶子場舉行共分十種比賽第一種甲乙丙丁四班分賽每班第一至第四名贈獎第二種至第九種四班混合比賽每種第一至第五名贈獎又甲乙二班第一種至第九種總分數比賽丙丁二班第一種至第七種總分數比賽每班贈獎五名茲探得比賽員共有一百零五人計英國四十九人美國二十一人日本國十六人葡萄牙國六人瑞威國四人中華民國二人丹麥國三人意大利國二人瑞士國一人聞比賽期內天氣不佳年晴年雨忽冷忽熱各比賽員異常辛苦云

●厘定管理無約國人民之條例

江蘇滬海道道尹奉省長公署訓令內開案准國務院咨開本年四月二十七日奉大總統令無約國人在華居住游歷應遵守中國法令不能由他國代爲保護曾於前清光緒三十四年九月由外務部通咨各省有案此後所有無約各國與中國彼此訂約者當然不能繼承其相國當時條約上各種權利各該族人民現多僑居中國境內所有課税訴訟等事悉應遵守中國法令辦理尚第三國有要求代爲保護利益之事應即根據成案一律拒絕此項無約國人民管理條例亟應從速厘訂以資遵守着由國務院分行各主管機關迅速詳擬呈辦並著地方官吏傳所屬一體遵照此令等因遵此除咨各主管機關詳擬管理無約國人民條例與資遵守外相應咨請查照轉飭所屬一體遵照辦理等因到署奉此除分行外爲特令仰該道尹即便遵照辦理云

●會議待遇免遣之敵僑

松滬護軍使盧子嘉君近奉內務部電以各省局敵僑……

●杭班夜車訂期實行

滬杭甬路添開夜班貨客車曾經迭次開議展緩行駛現由路局長任傳榜君決定准於七月一號實行滬杭夜班貨車惟貨物運輸必有客商隨貨保護或須親自押送現以於貨車之後附掛客等客車以便商人往返押送迨至八月一號一律加開夜班客車不再改期聞由任局長已於前日分飭滬杭各站長遵照矣

●薄案解歸軍署訊辦

迭次糾黨持械夥劫公共租界海白格路五百十八號門牌趙增范及後水路三十一號門牌王季華兩家金珠首飾現洋並拒捕開槍擊斃新閘捕房六百二十五號華捕之人犯薄子明紀少樓周良臣邵萬輔田富中屈巳和趙揮臣李獻堂蘇朵康宋玉合等被公共捕房特別機關華探目陳雲忠李星楹鈕星南張之炯包探張炳成王長根姚巧生與西探目某等先後獲解由公共公廨迭經訊供詳確於上月十九日議決（譯音）先後解由公共公廨迭經訊終結判令押候督商憲論宜佈與公堂侯核情誌本報昨晨已屆判決之期捕房將全案人犯押解公堂候候覆由公堂判令薄子明紀少樓監禁…… 屈巳和等六名仍承錄供詳解護軍使署按律懲辦惟軍署開庭審訊時應由本廨派員將犯等解往當經堂判准遵照辦理西平五年期滿逐出租界周良臣俱據捕房聲稱不欲起訴應即開釋李獻堂蘇朵康宋玉合三名訊無關係將案註銷仍查該被告等並無執業在滬候函送山東會館代遣回原籍

●稅所驗票索費之禁革

全國商會聯合會江蘇省事務所昨致上海縣商會公函云啟者案准江蘇財政廳函開案准貴會來函揭衆車油源溝荷花池等税所驗票索費等因查各税所需索驗費由廳嚴令禁革乃免徵留陋在案並准前因除再分已布告通令嚴禁並抄登公報在案茲准前因除再分令外合抄布告函復查照等因並抄布告稿一件准此查敝事務所依照本屆蘇省商會聯合會大會議決酒陽商會代表賈煥章君提議土貨金針菜等既有華洋三聯單進口當然免税請函知揚衆車税所禁止索費一案應由聯合會事務所錄案函請財政廳查核飭禁即經由所照案函廳去後茲准前因除通告外合函抄同布告函達貴會查照可也附抄件江蘇財政廳布告第二十六號照得蘇省厘金業已次第改辦貨税合省税率亦已改歸一律遵章本部令寄蘇兩屬特仍各收一税餘不重征凡由起運處所已税之貨沿途經過各機關查驗單貨相符應即照章換單放行乃聞各税所每於驗放之貨無論貨船竹簰均須繳納驗票費每票少則索費數角多則數元至十數元不等上下分肥幾成通病本廳迭令嚴禁尚有因開甚至華洋各商赴關請領三聯單採買土貨以及掛旗船裝運報關貨物亦復婪索驗票費致貽外人口實假此任意妄爲深堪痛恨應即通令各税所嚴行禁革但須各該所長以身作則詳切誥誡庶可革除此弊嗣後經過已税貨物復驗相符不准稍有留難需索以恤商艱再所陽奉陰違一經查出或被告發定將索費之員役從嚴懲辦並惟該所長是問除通令外合亟布告商民船戶人等一體知悉特此布告

●冠蓋往來錄

津浦鐵路局局長鄭鐵寅前於十八日赴杭昨晨由杭乘夜特別花車返滬於昨下午十二點零五分抵埠

浙江陸軍第二師師長陳樂山君今偕浙江陸軍第四師副官李志逸於昨下午兩點五十分赴杭

內務部民治司第一科長陳彥彬昨下午兩點五十分赴杭

司法部僉事殷汝熊昨由杭來滬於下午七時抵申

遂經督軍署滬警局副局長朱卓壽昨由杭來滬於七時到申

通州鹽務所所長夏啟曜昨由京南下復由寗乘車赴滬於是日晚九時許抵埠

滬甯路警察所長黎壽民昨晚由通乘輪來滬於是日晚乘滬寗夜車往寗公幹

湖南督軍顧問陳增榮昨由寗公赴滬事畢昨晚乘夜快車往寗

國務諮議郝逢儒偕同北京警察總廳處長章鎮奎於今晨七點五十五分特別快車北上

●英美烟公司選送留學生

英美烟公司今屆在廣東學堂學生中選出最優等之二名……擬派往美國最有名之學校留學云

●江亢虎得哲學博士學位

江亢虎在美國加里福尼亞大學助教華人近由華盛頓大學贈以哲學博士學位江氏去夏爲美教育部編譯國會圖書館之中國經史云

●天主堂教士乘車返滬

本埠徐家匯天主堂教士並教徒於十八十九兩日往松江佘山教堂朝拜向滬杭甬鐵路商開專車兩次已於十八日計掛客車十四輛共教士教徒一千五百人前往松江等情已誌本報茲悉十九日之專車改爲二十日上午四時半由上海南站特掛客車五輛共有教士等五百餘人開往松江於是晚仍由專車返滬云

●拋毀草帽風潮彙誌

▲其一　羅店林務金林同營學校教員粵人柳方南與同鄉人鄭仲儀於前日午後在虹口北四川路武昌路附近行爲不法毀壞伊等草帽各一頂等情昨由華探目王四福將柳鄭二人拘解公堂先由三百八十一號四百十號兩印捕上堂票明被告等在北四川路將原告之草帽強行踏毀有碍租界治安上前拘捕距該被告欲將我等所戴之手拾奪取云云繼由原告羅雲林等投稱我等所戴之草帽並非日貨應請飭令賠償買之被告柳鄭二人同供因見多人團觀原告之草帽是否日貨故亦上前察看並云此帽確係日貨遂被指爲踏毀草帽之人請爲明察會審官判各罰洋三元充公再君礎商之下以柳等不應多事判各罰洋三元充公再賠原告草帽洋各一元

▲其二　閘北商學各界一致排日四五兩區各署所警正警佐恐人民有激烈舉動向之曉論等情曾誌昨報前日傍晚新閘橋寶山路等華洋交界處有少年男子多人察其形狀不類商學界中人見行人頭戴日本草帽者即拋擲於地立時踏毀一時駐足圍觀者愈聚愈衆站崗巡警恐生事端上前解勸該少年等始向租界方面散去

●購買廢鐵案今日研訊

江蘇李督軍與齊省長控已閉永茂五金公司經理兪股東汪坤瑜及有股東關係之商叢謝蓮聰郎渭卿並李炳生陳章敏違背購鐵合同請追損失一案前日午後由廨繼續開訊除被告郎渭卿已經往北不到外餘人均投案候訊至二句半鐘王襄讞會同美副領事丁端門君升座第一公室即據被告謝蓮聰等之代表律師起稱有代表本案李炳生之律師海師氏已因病身故敝律師等今欲前往開會追悼要求展期官判候禮拜三（即今日）下午再訊

●俄官懲運私土之嚴厲

聞本埠俄領已正式宣布凡由俄輪及他國輪船私運烟土來滬之俄人無論男女一經查獲富處以監禁一月至半年之罪並科以相當之罰金云

●音樂家不日抵滬

捷克斯洛佛克政府派遣西比里亞最強壯之軍士內有（隅易各爾）者善操琴（師密特）者善拉琴不日齊來上海開一音樂大會當衆奏演所售之資盡助中國紅十字會該政府住滬代表恩傑爾君於上禮拜四拜會滬軍使盧永祥法總領事威爾登並晉樂爲名譽會員云

●皮箱業會議情形

南北市皮箱同業前因爭執公款停工雙方損失不貲後經司年徐香蘭陳寶泉張榮華徐阿金極力調解始……

公立上海醫院廣告
南市三泰碼頭
南市電話十三號
本院前因改修院屋對於欲住特頭二等病房病人因病室無多時有人滿謝絕者殊深抱歉現已工竣特頭二等病室較前增多一切佈置均將安貼所有門診內科外科眼科等將施診例診各時診室亦分開例兩處眼科檢查暗室另行擇地裝設並臻精密午前施診號金銅元二枚隨到隨診午後特別診一元出診減份等均照向章

公立上海醫院擴充產科廣告
本院爲便利女界起見特添設女科並增聘女醫生診治外由女醫生劉仙安女醫士柏任夏女士係畢業于杭州廣濟專科醫院生産科學生經驗宏富診治周切本院生産科亦特擴充另設病房以便貧寒人家妊孕婦人亦得來院生產每日往院收兩角接產收費照各診例少收或免特此廣告

脚癢藥熱有藥
爛脚皆由濕毒下注而生讀書寫字細巧工作多坐少動之人往往有之此患自腿至足以及脚丫奇癢難熬已潰未潰用藥水藥粉
已潰用藥粉去濕止癢藥水及藥粉兩種未潰用藥水
上海中英大藥房總發行　外埠各本分號均有發售
1083

公立上海醫院廣告 南市三泰碼頭 南市電話十三號

本院前因改修院屋對於欲住特頭二等病房病人因病室無多時有人滿謝絕者殊深抱歉現已工竣特頭二等病室較前增多一切佈置均將妥貼所有門診內科外科眼科等將施診例診分開診治待診室亦分施例兩處眼科檢查暗室另行擇地裝置並臻精密午前施診號金銅元五枚不收藥資例診小洋三角施診挨號例診隨到隨診午後特別診一元出診戒烟等均照向章 甲1338

公立上海醫院擴充產科廣告 本院爲便利女界起見婦人科產科除病家指定男醫生診治外由女醫生專任女醫生吳琴芝已因病辭職現請夏女士担任夏女士係畢業于杭州廣濟專科經驗宏富診治悉心本院鑒於中等人家以下姙孕婦人因於經濟不克入醫院生產每誤生命特創設一部以便貧寒人家姙孕婦人亦得來院生產每日住院費只收兩角接產費亦酌收極貧豁免特此廣告 甲1339

由各店拼湊款項交給業已開工等情（已紀前報）茲因小行各司年特訂於昨午假西門關帝廟酬神并邀集全體工匠計共二百餘人開會商議善後進行事宜首由司年報告解決情形畢向衆宣稱吾小行創自同治三年購有公地後經被人盜賣始追回地價保存至今現大行既經交出自應由司年妥爲存放以維公款云云繼而將提議各條請衆討論遂即由衆研究良久始行決定（一）同行公議仍照前訂規章辦理（二）此次酌刪及改良字句附入行單後須重行刊印於即日（四月二十日）起分發同業一律遵守（三）所存宋合盛公款三百元現已取回決歸司年存放取息所訂合同（大小行合訂）俟公款收回即當衆取銷（四）善舉仍行繼續每夥按月捐小洋二角以備同業夥友身故無論在店不在店有業無業之貧苦者一律賻貼棺本費洋十六元外送長錠二十球如有業不繳捐者將入行規費充公其餘均照前訂公議進行迨議畢散出已鐘鳴六下云

●擬取銷公票局之某輪買辦

近日長江各商輪運貨異常擁擠皆由各客商不裝日船所致即長江各埠無論上下駛商輪咸有貨多船少之嫌昨據某輪員云此次長江各商埠對於此舉亦均一致進行故某公司商輪現每抵一埠並不停留立即開駛由滬至漢由漢返申其速率中間即屬停歇亦無人裝貨搭趁惟各買辦均入公票局並不受損雖稍虧飯資究屬微細故得安然無慮故近日經人提議于公票局欲令取銷使廿買辦知受虧蝕自行辭退其職務聞公票局王任尤君以事甚爲難繼經籌議亦尚未有所主張云

●青年會表演夏令衛生

時交夏令疫易流行講求衛生者不得不預爲防範四川路青年會日昨於此特於今晚八時半舉行會員交誼會特由童子部幹事編成短劇表演該部防疫事蹟及提倡公衆衛生種種之手續有志衛生者均可與會云

●少年團赴鄉宣講紀

少年宣講團游行宣講隊於昨日（十八日）午後出發赴引翔港鎮宣講愛國方針歷引高麗安南印度等痛史並勸用國貨及夏令衛生聽者數百人並在市街沿途勸導分送印品回時道經楊樹浦經多數人之歡迎乃即在德大紗廠前空地宣講聽者無譁頗爲感悟該隊以時間漸晚乃返而聽者尚不散云

●女子職業學校試驗蠶桑

上海法界平濟利路平民女子職業免費學校附設蠶桑專科於是月十九日由總監學馳文淵等傳集全體學生至該校之蠶桑試驗所參觀當由蠶桑教員邱校卿君演說蠶桑改良之養植法歷二句鐘之久聞該校之蠶現已四眠三四日即可成繭云

●經緯廠布銷南洋

如皋林梓鎮經緯布廠自去冬開辦以來做造各種洋式布疋頗受社會歡迎故今年增招股本擴充營業曾紀本報前月南洋新加坡吉隆坡兩地布商探知該廠所出之布頗合南洋銷路特向本埠閘北寶山路鴻興坊西二弄六十八號該廠駐申之辦事處訂購四箱業於日昨過申轉口放洋矣

●日人譏諷華捕之被逮

公共總巡捕房麥高雲總巡週聞有一種人印發傳單煽惑強迫界內華商居戶不購日貨深恐擾亂治安特於前日分貼各通衢布告外並於昨日飭派一百八十八號八百六十九號一千二百念八號等華捕各帶小工一名分赴界內各要道處查察如有前項抵制某貨及關係廣告者一概撕去換貼工部局布告詎至下午新鐘點三時由一千二百念八號華捕帶同小工一名查至三洋涇橋交界與大榮坊及申泰昌洋酒雜貨店中間電桿上釘有抵制日貨等字樣小木牌一塊該華捕令小工上前撬除間突來日本人二名上前向該華捕嘲稱捕亦中國人釘者係中國人拆去者亦中國人最無志氣等語該華捕聞得七語係上官命令非出我意所爲豈容恥笑乃向詰問該日人言多強硬故被一併拘入總巡捕房請爲核辦沿途經過棋盤街直北等處觀者人衆咸謂快事云

來函

榮棣輝君來函

時報鑒國貨維持會公鑒提倡國貨不獨杜塞漏卮實寓立國精神貴會以維持國貨爲職志不勝欽佩之至查吾國普通用品隨多日貨良以價值低廉而國內無人製造故耳近以青島問題激動衆情抵制日貨各地皆然可見人民愛國之心相同惟不用某貨最好須有相當之國貨以代之否則雖強制非絕了一時恐不久而又復舊觀此人以五分鐘熱度之誚矣際此夏令如需用最繁之草帽今雖有大東公司等所製之國貨而稍佳者每只須價四五元仍難普及於社會又牛背汗衫年來銷行極廣查國內尚無此出品其實製之甚易此二者均屬夏令要品務請貴會特別注意設法提倡以應一般學生及普通社會之需要斯誠現在維持國貨之急務諒貴會亦表同情也江蘇省議會榮棣輝謹啓

永元機器織染廠來函

逕啓者外交急迫愛國者用文明之手段以不進日貨對付本廠同人具有此心用特改變方針所有原料及一切機件凡國貨未有者叙定西洋貨但西洋現貨缺乏之定購頗需時日議定於本星期四起一律停止以表示贊助愛國諸公之熱忱請即登入來函實紉公誼無任盼禱敬請撰安謹啓

進出口貨物報告

進口洋貨

四月十二日威盛號船自香港運來 穿山甲六担 樟樹皮九三六担 虎骨一二担 益智仁六担 牛皮一四二担 豆蔻六担 籐一七担 檀香五六六担 甘蔗二一七四担 火絨六〇担 紅木一四七八担

四月九日Iustin號船自美運來 鐵條一六三六担 鐵片五八一八担 烟五七担 香烟一〇五四三〇〇〇枝

四月十四日Grayson號船自美運來 鐵三角一七七担 鐵片七二〇八担 豬鋼二八担 製烟草一二担 摩托車四二架 香烟一四七三五〇〇〇〇枝

出口華貨

五月三日Geengyle號船往英國裁去 茶一三三四担 竹葉八六三担 綢緞七担 印書箱五一担 土布三九一担 花生油六二担 棉布一六八〇疋 蘆席三〇〇〇一 筆一六三五〇枝 鞋一三二雙 紡二五斤 麵十二担 烟草一七三担 大豆三三一九担 蛋黃白一八六五担 蘇一一七六担 油豆一八八二担 菜子八七三六担 豬鬃一〇二担 花生五七二担 五倍子一六八担 白小豆五五〇九担 山羊毛二四担 草帽邊七〇担 植物蠟一六六一担 松鼠尾一八三斤 燈心草袋三二〇〇〇只 獸皮一七一三三張

五月九日Siwa丸裝至紐約 生絲一四五包 豬鬃七〇担 生棉三〇〇包 豬腸四〇六担 熊皮三〇〇〇張 乾蛋白一七三担 人髮一〇八担 花生油一六八九担 鮮蛋三三三〇〇〇只

小說

羅宮悲史（五十一） 天笑 毅漢 同譯

故臣敢恣言於后前蓋本神甫正宜謹自防閑勿蹈危境后曰然則責在汝矣汝當盡捕叛黨毋令子遺使彼輩所謂民權自由之說勿得復出而惑世將軍曰臣意亦正如后詔第究須審辨其罪狀確否儻其人無辜以嫌疑而致之罪則民下憤憤之情愈不可遏后曰否將軍之誤即在此無論其情爲虛實但有可疑即投之羅網必如此而後可期肅清勿恤也將軍默然有間曰臣尚欲面奏皇帝以女耶菲特露事后曰嘻此女耶近狀如何曰此案遷延至今迄無實狀而民情憤不可止故臣思奏之皇帝尚以釋放此女爲宜后冷然作色曰聽將軍言似爲此輩辯護將軍亟曰臣心竊皇室焉得有他惟自思平停公理惻忍治民亦本天職當然是非曲直義必直陳無諱亦爲皇室及國家安危計耳故敢直奏不自知冒昧以爲釋放此女爲善后日亦有故乎請爲吾言之將軍曰民意不平聖彼得堡風潮已烈勢殊危亟后曰此何足慮女貌甚美今以其美好故遽釋之此得勿爲政府中人之弱點將軍毅然曰后幸恕臣無狀臣之請釋此女原非爲其狀貌妍美實以讞定不公理宜平反此女初無罪狀警察入搜其室得違禁書籍數卷而已自由之求畜類亦所不免何況其爲人乎且女但有此書卷耳非有逾分之行乃據以爲罪無乃不可臣嘗詳案其情此女果與黨人無與后曰雖無與黨人顧乃仇抗吾皇室是亦叛也其所以得罪者正坐此將軍曰女入獄已六閱月罪名迄未能定又禁與外人通問外人有詢獄中待遇如何官中人咸堅諱不之告羣情怨忿頗不可當若能釋之亦免禍之道且后日將軍誠欲爲此女耶請命可言之於帝自我一人之意此舉適足以弱點示人深不謂可也於是將軍復面帝以釋女請帝可其奏是夜將軍喜信至獄中報女不料此專制威權下之俘虜已自焚死狀慘不忍觀蓋女以衾褥自裹其身以燈中石油灌之然燒自斃此消息一洩民間民意騷然大憤有人竟明斥尼古拉斯謂二十世紀中忍令有此兇殘慘酷之事人道之謂何民衆愈信女之爲無辜以不堪獄中苛辱乃至自捐其生於是革命之動機躍躍欲發矣（未完）

時評 三

◉嗚呼和議 （公振）

南北之和議會吾嘗謂其與國與民無關今二次停會業已多日國民方奔走號呼希望挽回而起視南北當局則轉若無足重輕蓋今之緊要問題純爲權利之支配開議與否本以掩人耳目所擯諸門外者惟我國民而已嗚呼

奄奄氣息命若懸絲

然而韋廉士大醫生紅色補丸於百藥罔效之際使其身體復原康健有力矣

由四川思濛鎮郵局長黃餘潤君及其公子光韋之玉照而觀之明知黃君得獲此子甚爲喜樂也黃君因身體軟弱之故每歎乏嗣之苦及服用韋廉士大醫生紅色補丸身體復元得生小兒光韋也請讀以下來書便知其詳矣

啓者蜀南眉山縣思濛鎮郵局長黃餘潤於前清光緒三十年身受傷虛弱症因少年斲傷操勞過度積成當即發現時頭腦眩昏心悸怔忡骨蒸潮熱盜汗遺精夜不成眠三年之久慘狀萬端雖遍求良醫妙藥難以見效幸遇友人戴誌誠君由渝晉省過訪見余羸臥奄奄氣息命若懸絲竭力勸余服用韋廉士大醫生紅色補丸余即購服半打果得全愈是時余年三十二齡無嗣婦悍不育次納副室體弱多病經水不調亦服此丸病愈身孕得產一兒取名光韋深感韋廉士大醫生紅色補丸之功誠能起死回生延年種子血嗣不絕存沒均感特此鳴謝

清血補血能使腦筋有力之韋廉士大醫生紅色補丸曾經治愈無數之患血薄 氣衰 腦筋虧損 少年乏力 胃不消化 瘋濕骨痛 腎尻酸楚 山嵐瘴癘 脚氣浮腫 皮膚癬疥以及婦科各症

均可療治凡經售西藥者均有出售或直向上海四川路九十六號韋廉士醫生藥局函購每一瓶英洋一元五角每六瓶英洋八元郵力在內

軟弱者之贈品

茲有精美小書名曰腦系疾病內容詳備如欲索取即須寄一明信片至以上所列地址原班郵送一本

頭腦清爽敏捷

至賴乎腸胃潔淨也若大便秘結則頭暈目眩胃不消化遇身因而困乏失力矣療治大便秘結所起各症首推韋廉士紅色清導丸最爲穩妥是以官宦巨商文人學士醫生以及一切專用腦力之輩多獲其益也河南苑寨集巡緝步一營後哨哨官趙義齋君來示云

貴藥局紅色清導丸較之他劑大有功效余患大便乾結服用之後乾結頓除大便通暢頭目亦不昏眩且逾數月並不復發足見清導丸爲清瀉之聖藥功效如神其妙無匹矣紅色清導丸凡經售西藥者均有出售或郵寄郵票大洋六角至上海四川路九十六號韋廉士醫生藥局函購原班郵奉一瓶可也

欲強國先強種 欲強種須食最新出滋養品

每盒大洋三角 土產土製 純粹國貨 各商店均有代售

上海興華製麵公司

製造廠 北蘇州路新垃圾橋西首
發行所 英大馬路石路西首

脚癢難熬有藥

爛脚皆由濕毒下注而生讀書寫字細巧工作多坐少動之人往往有之此患自穢液常洗肌肉潰爛日期延久不易收功本藥房製有去濕止癢藥水及藥粉最靈之藥

腿至足以及脚了奇癢難熬已潰用藥水未潰用藥粉

上海中英大藥房總發行 外埠各本分號均有發售 戊1065

小時報

附錄　餘興

第八百八十四號

小言

◎熟度　（S）

昨行經馬霍路見粉牆印有警告同胞之句曰勿五分鐘熱度或問熱度與熟度有無區別曰其意一也夫愛國如煮飯然必至成熟之際目的方可達到不然僅九分鐘之熟度是未熟也是所謂夾生也夾生之飯且不能食况夾生之愛國乎故熟度二字亦誠有理國人亦不可或忘也

國內無線電

◎近來天氣漸暖京內囚徒擠擠法部恐將發生瘟疫現提出徒刑各犯一百名外放保定清苑監獄學習工藝（北京無線電）（3）（說郛）

◎教育部昨通令全國各女校一不准剪髮二不准纏足三不准自由結婚四不准無故請假五不准遊學一般醉心自由之女學生對於第三條頗鬧竊有私議（3）（名兩）（北京無線電）

◎秦淮名妓小鸞鴻發起女界救國團於今日（二十）糾合姊妹行假莊金如畫舫開成立大會演說救國旨趣並於船頭插（速起救國）等字大旗偉人注意（3）（快人）（南京無線電）

特約馬路電

◎昨日花國新同盟會各會員忽發起至壽聖菴吃素齋老和尚非常歡迎一時鶯飛蝶舞路人位足而觀謂和尚寺裏倍人叫格幾化堂差（1）（微芷）（吉州路專電）

◎王副總統下節下嫁警察廳長將成事實（3）（多事）（會樂里專電）

◎丹桂第一臺賈璧雲於昨夜起程北上（3）（阜成）（四馬路專電）

◎昨日有彩輿經過山東路輿內隆烟出外當將該輿且有正洋局門首故輿門拿出火盆使火稍減仍納輿中行不數武烟猶繚繞滿路說者謂此新人熱度太高（3）（織云）（山東路專電）

◎惠林公司風扇下繫有紙糊輪船一隻船身長六尺滿嵌玉衣旋轉自如觀者莫不嘖嘖稱奇（3）（羊城）（南京路專電）

國外小新聞

●梅郎早歸之原因　▲與生之一紙書　（笑）

梅蘭芳原定本月杪由東返國現因國恥日留東學生勸其勿登台獻藝梅已應允後以日人大會之強迫梅竟背約七日演御碑亭於帝國舞台留學界大憤遺書責之有（汝何以色身供外人玩弄）語梅于是提前歸國准十八日由東起程

●美國之毒氣彈　▲今數拋諸洋中　（3）

美國前為攻德製成毒氣彈共多今已不適用遂由海軍部運至離岸二百里之洋面拋二十萬彈於水中水深千五十尺毒氣入水漸漸沒漏當與航行及岸邊飲料無礙云（3）

●閥族罪惡史出現　▲黑幕揭開　（徵）

日本東京之大鋒閣書店頃有一部攻擊閥族之大著作出現名曰（閥族罪惡史）將軍閥與貴族之黑幕一一揭出足見日本政治上之黑暗亦復如是此書中要目若（議員買收之卑劣手段）（伊藤博文之罪案）（鐵道國有案之裡面）（伏魔殿之砲兵工廠）（海軍閥之積惡）（秘密外交之報酬）（米騷動之罪魁）等等閥族之罪惡盡於此書矣（3）

國內小新聞

●清室頒賞　▲你有賞

清皇室瑾太妃以太傅內務府正堂世續有功宗社斡旋內外頗著奇勳茲屆六十晉二壽辰由庫帑頒出如意尺頭古佛朝珠瓷香壽字等並洋兩千元賞與該太傅享受已派大臣紹英恭送世宅矣

●紀鎮江之都天大會　▲人山人海　（蘭陵劍□）

記者偕友於上午乘滬寧三等列車至鎮江已午後步至江邊而會來茲將其全部情形報告於後

儀仗　香會之熱鬧不外乎儀仗香首金鼓細樂如銜牌多有用兩角頂者擁云係揚州式旗傘多用亮紗製亦有用明角製者台閣等車如他會一色並有十車兩部自常州往者首樂多係舊式鼓吹大都以著蘇名位之等故而分其多寡晚間復係多數燈彩均係揚州製旗傘銜牌中亦佔優故夜色較日色猶好看

神像　此會共十二餘乘神像聯合而來大都多係天宮神靈如日月星辰雷電花司等

執事　此會以人多均派各業體面商人為照料故會中手握小令旗之執事多衣冠楚楚之上流社會云

各界　此會為江南有名之大會故看者極衆各業罷市如明首架高棚加觀學界等亦停止辦公婦女等多聚大街

營業　是日各店雖罷市惟奔走烈日中之水菓小販生涯最好又旅館飲食店等亦獲利市十倍云（2）

江都縣高等小學校第一次聯合運動會立勢跳遠第一安徽旅揚公學運動選手鄧志鵬

●江西官場現形記　▲議員惡作劇　（四）

▲續礦照合舉惡作劇　合舉議員因結礦事曾受謹謫詞且承省長責言因於前日故意電部請扣礦照一面又密請省長質問省長則勿得礦照而將文還用省曾名義分別相談議員乃議其為鬼為蜮合舉社員則揮據之七日開會合舉全體主張請咨省長出席質問礦照何故被部扣留而議社恐或受窘即阻止之雙方大起衝突卒無結果而散入容請喚會與夏案或始終擱置未復因恐逼夏太甚不免兩敗俱傷蓋夏為軍署一方面之人故也議社明知礦照再不撤部則議位置必致動搖自應照顧及之日前議為撤照事以酒席十餘桌送至議會以結其歡並開特別加津貼洋若干以維人心因開合舉方面有彈劾議揚以為報復之說又恐其勢力猶增議員或有跳槽之事不得不出資以籠絡之現在閉會在即合舉擬開臨時會而議言恐其彈劾省長決計不允總之夏一方面志在復仇議一方面祇求保全位置省政潮劇烈如此誠民國所未見也

●澄江花叢新紀元　▲破天荒之長三妓院　（鐵）

江陰花界向來僅有私娼若長三么二素無聞見近有無錫歌妓江南紅翁老五及治葉老三聯袂來澄在城內高家巷高張艷幟租酒留髡開江陰花界之新紀元坐是馬櫻花下游騎頗盛云（3）

●課堂變作演武場　▲教員示威　（隱九）

崑邑某高等小學校英文教員某甲日授課指東劃西於教科上不甚了解以致學生上課時非談笑即遊戲某日上課時有數生談笑自若而該教員適若罔聞數生伏案甲啟而該教員竟大施拳技將膝鞭加諸頂上每人十數下一霎時間咀角嗚咽者十四五人課堂中教員與學生譁聲哭聲嘈聲相應鄰里咸聞寄語該教員此是課堂非演武場也（3）

●一失足成千古恨　▲旅行者戒　（玉軒）

友人盧君昨自秦興來滬途於江北口岸登輪時見一人負江而亡頗足令行旅者戒蓋口岸向無碼頭搭客登輪須先乘小划船詣大輪而登此人於划船相慕未妥時即匆忙上輪不意足未著實遂致墮江中施救無望此人蓋即沈大大面近且無有知其名姓者從足令聞者心悸碼頭負地方之責者速築碼頭以防後患也（3）

本埠小新聞

●嘉賓現象　▲原來一個偷香賊　（安愚）

閘北徐家宅甲宋子說於前日（十八日）為其母六十壽辰大開筵席以資慶祝晚間復唱灘簧蘇灘其時旁觀者頗衆尤以女賓占多數有輕薄少年某甲亦來賓也見女賓中有某女郎丰姿豔麗怦然心動頻將兩眼注射彼身女知其不良佯為不見甲欲一試偷香手段乘間探手與女郎柔荑相接觸不料女已早為之備即將甲手抓住大呼捉賊甲大驚極力掙脫倉皇遁去羞愧不敢見人云（3）

●美公司召華工耕植　▲三年為期　（○）

中外名畫集

本集係搜羅唐宋以來諸大家名畫真跡製成珂羅版銅版分別精印每冊附有珂羅版畫即名畫一百五十頁為精彩試與原本比對毫不爽出版以來購者紛集曾經比利時日本畫會中國美術研究會審定推為中國印刷之特色千古秘藏名跡得以流傳人間洵美術界之大觀也現已出十八集每集一元五角凡一本集至十集以上者另奉贈楠木箱一只裝璜精雅兩便儲藏攜帶送禮尤為合宜

次知詳情　印有細目　函索即寄

上海　北京　有正書局

字

日用必備之技能

目錄書函索即寄

有正書局發行所：北京上海　京都　西門　門街

有正書局分發行所：天南蘇開漢廣杭　津京州封口州州　東奇都書麵雙保　馬留亭店家門佑　路街橋巷巷底坊

金陵叢書全書發行

著易堂書局　商務書館　隱廬

武進報告白

本報出版五年為常州唯一言論機關每月出售洋三角外埠照加郵費外埠常州欲定閱或登告白者可通函接洽常州青雲坊武進報館白

而忘之乎

蘇州朝宣巷六號倉養吾所製國恥格言信心兩佈最足以激勵人心今日國事吃緊之秋尤為要品每匣大洋二角郵花通用

世界游戲場

中外賽會大觀
環游名勝記
真本易筋經
香艷叢談
新博物志
中外治游指南
麻雀撲克必勝術
象棋圍棋新譜
新劇攷證百齣
京劇攷證百齣
西湖新游記
上海游覽指南

上海四馬路外第一樓　中華圖書集成公司發行

特別廉價一月

內務部審定認為家範本有益於風俗人心特許給照通行註冊備案

世界大戰英雄史

中國黑幕大觀

上海婦女孽鏡台

世界秘史

泰山牌與青島之關係

青島泰山同為山東要地　咄彼倭人既強攫我青島以去則野心未死泰山危矣願吾國民奮力護之並望吸完全國貨之泰山牌香烟以表示我堅強不屈之民氣也

泰山香烟每小包內有贈券一張積滿四十張者可換絲巾一條

中國興業烟草公司

霏瓊屑玉

美國近有人發起一種國際勞動供給公司。擬召集精巧之華工入美耕植。期以三年。工資付給一半。餘半俟回華後付清。該公司並備保證金一百萬元。華工如逾期不出境。當受罰云。(3)

百種律詩能融溫李黄蘇。識別樹一幟也。其妙掌詩云。妙掌高擎費有運。哀雲故故惜烟姿。蘭情水響飄蕭入。騎火塵封夢見之。不盡南疑沉暗暖。何堪北眺動呻吁。動華枉自誤陵谷。爭及襄陽墮淚碑。(壽靈)

游戲文

擬驅逐蠅蟲檄　（閑濤）

日肆炎威。世亂逢麻。塔門蟻陣。枝鬧蜂衙。蠻觸酣戰於蝸角。蜩螗鼎沸於華夏。伊蘋小之微蟲。亦飛舞而雷同。積少成多。薨薨而挑亂。南北同類。結黨喈喈而蠕動。西東。查得爾蠅者。本蛆蛹之化身。猶拖臭自糞坑。攜扇於光天化日。居然以赤幘青裳。憑門戶之鑽營。竟衣冠之盜搶。臭飯碗而拚命。沾汚汗而猶香。偷寫符堅之密謀。弔增虞翻之憂傷。曾伏連之見逐。遭儒衛之詬謗。若蚊也。化子孑於臭水。施技巧於昏黃。惟知齧血之自。儂勿顧吾人之痛癢。揮之不去。嚴同謝令之貪酷。適從何來。又作馮婦之昂藏。低鼓吹而巧鼓潛來。莊叟擾清夢於方酣。驚起歐陽。總之出身齷齪。存心暗昧。馬廄牛闌。始濟溷而寄身。趨附熱途。聚黨而強項。如鵠之有時朝暮。尚虞貪饕頭利之無厭。昧盡天良。且也禪身閨閣。煙霾華堂。患深螞蟻。毒甚蜂芒。其蹤影而暗投也。似鬼蜮之含沙。其隨聲而附和也。有讒人之高張。其竊揚而牽引也。循線索而運動。其持籌而握算也。類長喙之施芒。熾蘗沉而臭解。焚綠艾而難防。不學毛丸之跡。敢作螳臂之當。是用率胡蠭之師。結魚麗之陣。玄駒擬獄。儲糧勿謂。拇蛆餌。揮須知承蜩有丈。安蛙之蚊。香雖靈。但不顧假手於外人。玻璃之蠅。網羅不回頭。定死于中。央試揮利害之蒲扇。再看小醜之跳梁。

紀事

伉儷痛　（續）　譯者章榮

謂主曰。余欲一候主婦近狀。彼何時返。彼有音信否。曰然。有一信。渠若亦欲聽否。曰。壽亭君。不嫌余至顧也。亨遂從錢囊中出其信。並謂信中因話如吾人原諒彼爲別去。言竟彼讀其信。信語實足增愛情。且復肅嚴。彬氣象不失之雅。誠佳作也。末後有再者一筆。問候渴君左君會君及其他朋友起居。讀畢。見渴以手拭淚。亨曰。噫嘻渴君。彼復作是語乎。去若手使余爲親子。目余每讀彼寄來之書。子必如是。余將作書告彼矣。渴曰。亨君乎。子勿［illegible］余老矣。固事所不如意。余嘗哭泣。蓋余初以爲子之思想。故如是。余料彼人。皆知其星期六返也。渴彼已返［illegible］乃知其不在只置民辜寧。今余無歡。亨曰。門星期六予細［illegible］余何而不知之。余疑余不知近日與可物爲緣［illegible］此余因如一七日數也。且吾人今非從事預備迎彼乎。是也。余行。［illegible］彼返時余自求［illegible］來一［illegible］然老之人彼自本房至此歷程若里許。謂亨曰。倘君不以［illegible］夫人涉長途爲可憐。吾人願今夕與之行娛樂之事［illegible］亨曰。唯。倦彼倦乎。爾之左君彼。願彼六星期之也［illegible］等也。老人［illegible］有信至。即其讀之。［illegible］老人爲之。陰然復曰。天乎。吾人誤彼過甚。星期六下午。余頻視余錶。亨曰。［illegible］余曰。彼返不若是之早也。［illegible］既而余笑。曰余［illegible］在盼望之境。何如是也。然彼並不以此答爲滿意。［illegible］遠處以手。［illegible］喃喃曰。余倦。余困。倦其余知彼倦［illegible］謂。（未完）

本埠商務市況

外國滙票　五月二十日各國匯票銀行行情如左

（上海規銀一兩滙至倫敦）
英國現匯　五先令二辨士
英國現匯　五先令二辨士二五
買進四月　五先令二辨士十牛
銀行四月　五先令四辨士
定貨四月　五先令四辨士二五
定貨大月　五先令四辨士七中

（上海規銀一百兩匯至巴黎）
法國電匯　七百四十九佛郎
四個月匯　八百個佛郎

（上海規銀一百兩匯至紐約）
美金元現匯　一百二十元〇五角
又四個月電　一百二十六元五角

（上海規銀一百兩匯至和蘭）
和蘭電匯　三百個

（上海規銀一百兩匯至印度）
印度電匯　三百十羅比

（香港幣一百個合上海規銀）
香港電匯　大十七兩七錢五分

（新加坡幣一百元合上海規銀）
新加坡滙　四十五兩五錢

銀市　五月二十日銀行市價如左

大條銀電報　電報未到
銀拆開盤　七分　收盤　七分
銀行標價　七分　掛牌　七分

金市

昨日標金開盤計二百〇五兩［illegible］大條銀電報未到金價緣此步高午盤開出二百〇六兩三錢午後步升至收市爲二百［illegible］最長計二百一［illegible］雖惟現貨條金及足赤飾金各種交易甚微市價照前日減去每條銀二兩之譜云今將行情如左

現貨標金（每條）二百六十四兩
足赤條金　二百七十四兩
沙金合赤　二百七十二兩
銀樣赤金（每兩）四十元
飾條紋銀　［illegible］元六角五分
五月標金開盤　二百〇五兩五錢
英滙掛牌金價　二百〇五兩八錢
五月標金午盤　二百〇六兩三錢
午後最高價　二百一〇七兩四錢
五月標金收市　二百一〇七兩八錢

錢市　五月二十日北市錢洋價元及小洋錢洋價市收盤如左

鷹洋開盤　七錢三分九厘八七五
英洋開盤　七錢三分九厘五毫
銀幣開盤　七錢三分九厘八七五
江南小洋　大錢四分五厘五毫
廣東小洋　大錢四分五厘五毫
銀折開盤　七分
銅元開盤　一百八十二千五百文
鷹洋收盤　七錢四分
英洋收盤　七錢三分九厘八七五
銀幣收盤　七錢四分
江南小洋　大錢四分四厘二毫牛
廣東小洋　大錢四分四厘二毫牛
銀幣收盤　七分
銅元收盤　一百八十二千五百文
衣牌開盤　一千三百四十五文
八開開盤　一百十七文
小洋貼水　每角十五文

證券　昨日證券交易所報告

元年八厘公債售出　大票八十二元五角　小票八十一元
元年大厘公債售出　大票四十三元　小票四十二元
三年大厘公債售出　大票六十六元五角　小票六十四元五角
四年大厘公債付息　大票六十六元五角　小票六十四元五角
五年大厘公債付息　大票大十元〇五角　小票五十八元五角
七年大厘公債售出　長期四十二元　短期八十二元
交通銀行庫券付息三十四兩
通商銀行股票付息四十一兩
浙江興業銀行已繳四期計入一百元
蘇路股票第十二期售十大元
浙路股票第九期售出十七元
招商局航產股票付息一百六十八兩
漢冶萍公司付息讓入三十七元

上海各種股票

五月二十號本埠各種股票現值行情
滙豐銀行每股值銀　大百二十五元
臨格志　又　買進　十九兩二錢五分
開平　又　買進　十兩〇七錢五分
紫打　又　值銀　一百十五兩
體育會中　又　買進　十六元五角
怡和　又　買進　十二元五角
泰興　又　買進　九十八元
［illegible］又　買進　十二元
［illegible］子　又　買進　二百卅二兩五角
［illegible］東　又　值銀　二十四兩
保［illegible］　又　值銀　一千一百二十元
保家行　又　買進　二百二十兩
怡和紗廠　又　買進　二百三十五兩
公益　又　買進　三十三兩五錢
瑞公茂廠　又　買進　一百七十二兩五
東方紗廠　又　買進　八十八兩
會得豐行　又　值銀　三十三兩
印度支那　又　值洋　一百五十元
可的牛房　又　值銀　四兩
德律風　又　買進　七十九兩
電車　又　買進　七十八兩
［illegible］　又　賣出　二十三錢五分
［illegible］　又　買進　一百二十九兩
公和祥　又　值銀　八十五兩
［illegible］　又　賣出　大十七兩
英法產業　又　值銀　七十五兩
會德豐公司　又　值銀　五兩
自來火　又　值銀　二十一兩五錢
自來水　又　值銀　一百五十八兩
上海銀公司　值銀　五十兩
上海墾公司　值銀　五兩

雜糧　昨日本埠南北兩幫豆麥及各種雜糧行情如左

五月份各廠餅　一兩［illegible］
六月份各廠餅　一兩［illegible］
河南黃豆（每担）二兩六錢
莊州黃豆　二兩五錢七分
徐州黃豆　二兩五錢七分
懷遠黃豆　二兩五錢四分
懷遠小麥　二兩二錢七分
蕪口小麥　二兩二錢五分
漢毛蠶豆　二兩五錢五分
山東生仁　五兩八錢［illegible］分
徐州白麥　一兩四錢［illegible］
山東紅麥　一兩二錢九分
南京小麥　一兩一錢八分
蕪湖菜子　四兩三錢［illegible］分
南京赤豆　二兩［illegible］錢
天津蠶豆　二兩九錢
漢口牛豆　二兩二錢四分

糧食　昨日滬南各種米價如左

南幫高頭白粳　六元五角至五元九角
南幫高頭白粳　六元五角至五元九角
北幫高頭白元　六元八角至六元［illegible］角
北幫高頭洋秈　五元八角至五元五角
南幫高頭白釉　六元四角至六元一角
南幫高頭洋尖　五元八角至五元三角
南幫高頭客尖　五元六角至五元二角
同幫常幫白粳　六元二角至五元七角
同幫常幫白元　六元五角至六元［illegible］角
同幫蘇同白粳　五元八角至五元六角
同幫西湖白粳　五元七角至五元［illegible］角
同幫角里白粳　五元九角至五元［illegible］角
同幫松江白粳　六元一角至五元七角
同幫下八尺白粳　五元七角至五元四角

油餅　昨日滬市荳餅兩種行情如左（少西出貨）

泊兒中餅　每担二兩一錢二分六
靑中豆餅　一兩八錢八分六
沙洋靑豆　三兩四錢二分
輕皮生油　十二兩五錢
船牛籽油　十兩〇四錢
現大記餅（每片）一兩〇二分
現和記餅　一兩〇二分牛

絲市　昨日洋莊買進各絲牌名担價如左

遠昌洋行買腳踏車牌頭二三號七里大經［illegible］担每担五百兩［illegible］兩照降
又買牛牌頭二三號七里大經二［illegible］六包每担五百四十五兩至五百念兩
安利洋行買進
鴿蝶牌頭一號八繭灰經［illegible］担
八仙牌頭一號八繭灰經［illegible］担
天竹牌頭一號八繭灰經［illegible］担
水仙牌頭一號八繭灰經三［illegible］担
以上四牌每担扯價銀三百五［illegible］兩
泰和洋行買進
認梅牌頭一號八繭灰經六担
菊花牌頭一號八繭灰經［illegible］担
金蝙蝠頭一號八繭灰經［illegible］担
以上三牌每担扯價銀三百五［illegible］兩
安昌洋行買進
山繭牌頭一號八繭灰經［illegible］担
三獅牌頭二號八繭灰經三［illegible］担
八仙牌頭二號八繭灰經三担
以上三牌每担扯價銀三百五［illegible］兩

本廠紗　昨日各牌本紗行情市價如左

十大支紅團龍紗大包一百六十五兩
十六支［illegible］紗　無市
十六支雙虎紗　一百七十三［illegible］
十六支水月紗　一百七十一兩五錢
十六支寶鼎紗　一百七十四兩
十六支三星紗　無市
十六支人鐘紗　一百六十八兩
十六支地球紗　一百六十［illegible］兩
十六支天官紗　一百七十一兩
十六支文明紗　一百七十［illegible］兩
十六支牧羊紗　一百七十八兩
十六支鴻鳥紗　一百七十四兩

▲印度棉花電報

（本埠洋商接孟買十大號電）
孟買棉花（每倍）跌比五〇六

▲美國花衣電報

（昨日洋商接五月十六號花旗電）
七月份美州花衣（每磅）二毛九八
十月份美州花衣　二毛六四八

花衣　本埠各種花衣及附花均價如左

通州白花衣　每担二十七兩一錢
大倉白花衣　二十七兩
火機白花衣　二十六兩［illegible］錢五分
四牌子花衣　二十六兩
上海白花衣　二十六兩
餘姚白花衣　無市
南路子花　十四元
南□子花　十四元五角

煤油　昨日本埠各牌煤油大盤行情如左

美孚老牌（每箱）六元〇五分
老虎牌油　五元九角五分
鷹牌雙題　五元六角五分
鷹牌殼公　五元
老虎牌油　六元［illegible］分
僧帽雙題　五元六角五分
僧帽散油　五元兩角四分
一字牌油　五元

西菸　本埠西洋市面近來頗見起色爰將市價（每件）錄下如左

超等西路　四十六兩
頭等西路　四十四兩
二等西路　四十二兩
三等西路　三十九兩
四等西路　三十四兩
五等西路　三十七兩

上海泰亨源方記銀樓　元字足赤飾金　售出三十八元五角　收進三十七元

天字紋銀一元六角用舊本牌飾金可換他家舊飾金（十兩）掉付他家舊飾金（十西〇〇五分）開設英界鐵大橋北京路觀音閣碼頭東　電話中央二八五八

廣嗣金丹

本廬驪製廣嗣金丹自發行以來久已聆人口同聲譽美凡五勞七傷諸虛百損以及天不足後天失調陽萎精等症先之精元陽衰服田之壯神增飲食滋益潤皮健筋骨補腎元雖老童亦可返之還少頭伯無患之嗣之憂百有多男女難進目功驗稱功華封衍宗之至寶價目單料名每一也元雙料又盒大二元試天每盒五丈夫再造服酒一元五元生種玉每瓶又元精上海盆湯二元總發口崔氏第弄口寧波路行所啓香粉爐

本廬分設北京觀音寺街靑雲閣樓下　天津東北城角　南京下關大馬路　奉天大南門內金銀庫胡同　安慶軍署西長沙福建　總督署口無錫江　陰巷內　杭州　所　陳列

請用國貨無敵牌牙粉

本社所製無敵牌牙粉現屆夏令除擦牙外兼可用作爽身粉及治溫疹等症功效神妙現爲便利各學校販賣部及鄉僻遠埠商店起見特定價目如下（郵寄）

［illegible］

附改定收買炭酸鎂章程

［illegible］

上海西門靜修路家庭工業社啓

電報掛號七［illegible］

疾化咳止

二盒斷根　咳嗽茶葉

上海英界石路橋聯昌德藥房德軒氏抄發　電1914

［illegible］

遺失當房印單聲明

［illegible］

張廣卿行書大屏幅

［illegible］

一堂一元四角

安迪生奇異電燈泡

燈泡有奇異爲標者皆屬可靠

此燈泡乃美國奇異電器公司之上海分廠安迪生中國電料公司所出品也

各電燈店均有分售

▲中國總經理慎昌洋行▲

謀得利洋行

上海英大馬路東首第三號洋房後進樓上批發分公司在抛球場西

各省新戲片陸續到申

留音比別家響亮價目格外便宜

如用金鋼鑽針均可

新式無喇叭留聲機

京調二簧西皮小曲　廣東汕頭戲任揀　片等選備此

軍營全隊樂器　水師馬步鼓號　各國風琴洋琴　大小唱戲機器

理髮店請用國貨

［illegible］整容粉　無敵牌

總發行所上海西門家庭工業社　批發所南市［illegible］　北市［illegible］

魯德士清血藥水

人身之強健與否全恃乎血液之清潔與否飲食之後必求消化排泄其各種污質然未必能排泄淨盡積之既久百病叢生矣現于膚外者如瘡疥小瘡等症伏於內者如胃口失調大便閉結頭痛腦脹甚至霍亂吐瀉今本行製有清血藥水能滅菌解毒清血無尅代之性有滋養之功外如花柳風濕筋絡酸痛一切無名腫毒服此藥水莫不見效如神眞所謂對症之良藥西世之神劑也如蒙賜顧請認明瓶包上魯德士蓮花商標庶不致誤

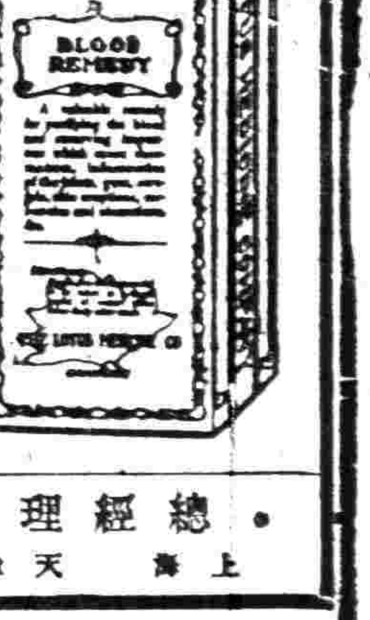

上海魯德士西藥行啓

總經理老晉隆洋行　上海　天津　漢口　香港

中國名畫集

本集係搜羅唐宋以來諸大家名畫眞跡製成珂羅版銅版分類精印每冊附有珂羅版套印名畫一頁至二三頁尤爲精彩試與原本比對毫釐不爽出版以來購者紛集曾經比利時日本畫會中國美術研究會審定推爲中國印刷之特色千古秘藏名跡得以流傳人間洵美術界之大觀也現已出十八集每集一元五角凡購本集至十集以上者並奉贈楠木箱一只裝璜精雅極便儲藏攜帶送禮尤爲合宜

次第詳情　印有細目　函索即寄

上海　北京　有正書局

字

日用必備之技能

有正書局專售歷代碑帖所有習字應用大楷小楷行書草書一概俱全無論初等程度高等程度均有適用之帖習字諸君請向下列各處就近購買可也

目錄書函索即寄

有正書局

（發行所）上海望平街　北京琉廠西門

（分發行所）天津東馬路　南京奇望街　蘇州都亭橋　開封書店巷　漢口鮑家巷　廣州雙門底　杭州保佑坊

竟背約七日演御碑亭於帝國舞台留學界大憤遺書一

中手握小令旗之執事多衣冠楚楚之上流社會云